

# CATÁLOGO COSMEDENT

*Los mejores productos dentales para dentistas y pacientes*



**COSMEDENT®**

*Spreading Smiles™*

**PODEMOS AYUDARLE A TENER ÉXITO**

# Indice

---

|   |              |
|---|--------------|
| <b>COMPOSITOS</b> .....                                     | <b>2-9</b>   |
| Renamel Micropartículas .....                               | 4            |
| Renamel NANO PLUS .....                                     | 5            |
| Renamel Microhíbrido .....                                  | 6            |
| Renamel Fluidos .....                                       | 7            |
| Renamel Brush & Sculpt, Renamel DE-MARK .....               | 8            |
| Renamel Gingafill & Renamel Posterior .....                 | 9            |
| <b>OPACIFICADORES Y TINTES</b> .....                        | <b>10-13</b> |
| Creative Color Opacificadores y Tintes .....                | 12           |
| Pink Opaque .....   | 13           |
| <b>ACABADO Y PULIDO</b> .....                               | <b>14-23</b> |
| FlexiDisc Mini, y Mandriles .....                           | 16           |
| Enamelize .....   | 17           |
| FlexiCups, FlexiPoints, FlexiBuffs & Felt FlexiPoints ..... | 18           |
| All Ceramic Polishers .....                                 | 19           |
| FlexiStrips & Porcelize .....                               | 20           |
| FlexiDiamond Strips & FlexiSAW .....                        | 21           |
| FlexiBrush Flame & Cup .....                                | 22           |
| NANO/Microhíbrido Kit de pulidores de diamante .....        | 22           |
| Top Finisher System .....                                   | 23           |
| <b>CEMENTOS</b> .....                                       | <b>24-29</b> |
| Insure .....  | 26           |
| Insure Lite Automix Clear/Simulcure .....                   | 27           |
| Insure Color Guide .....                                    | 27           |
| <b>CORE, POST Y RSVP</b> .....                              | <b>28-31</b> |
| COSMECORE .....   | 30           |
| RSVP .....  | 31           |
| <b>ADHESIVOS</b> .....                                      | <b>32-33</b> |
| Sistema de Adhesión Complete .....                          | 33           |
| <b>INSTRUMENTOS</b> .....                                   | <b>34-37</b> |
| CASI .....  | 35           |
| IPC's .....   | 35           |
| Anteriores .....  | 36           |
| Posteriores .....   | 37           |
| <b>PRODUCTOS ESPECIALES Y ACCESORIOS</b> .....              | <b>38-43</b> |
| COSMESEAL y Bandas Matrices .....                           | 40           |
| Sampler Kit y Pinceles Cosmedent .....                      | 41           |
| ResinKeeper/Composite Caddy/Pistola de Carpules .....       | 42           |
| GINGA-Guard y Oxigone .....                                 | 43           |
| <b>ÍNDICE DE PRODUCTOS</b> .....                            | <b>44</b>    |
| <b>CENTRO PARA LA EXCELENCIA ESTÉTICA C E E</b> .....       | <b>45</b>    |

Paciente contento,  
Dentista feliz

## CLÍNICAS MÁS PRÓSPERAS



Cosmedent reparte sonrisas ayudándole a proporcionar a sus pacientes la odontología más avanzada. Nuestro objetivo de proporcionar productos dentales de calidad así como un dedicado apoyo a nuestros clientes conduce a pacientes sonrientes y clínicas más prósperas.

**COSMEDENT®**  
*Spreading Smiles*

### *LO MEJOR para los* **DENTISTAS**

#### **PRODUCTOS DE CALIDAD**

Todos los productos de Cosmedent, han sido diseñados por dentistas y solucionan algunos de los problemas más frustrantes de la odontología.

#### **APOYO INCONDICIONAL**

Deseamos que su clínica crezca. Nuestros videos "Tip of the month" (Consejo del mes) webinars gratuitas, manuales de las técnicas detallados y cursos, están destinados a ayudarle a conseguir un gran éxito.

### *LO MEJOR para los* **PACIENTES**

#### **ENFOCADOS EN ESTÉTICA**

Podemos ayudarle a conseguir restauraciones invisibles. Con los productos Cosmedent el pulido será mejor, acertará con el color consiguiendo restauraciones realmente maravillosas.

#### **RESULTADOS A LARGO PLAZO**

Productos de alta calidad significan resultados duraderos. Los productos de Cosmedent son resistentes al desgaste y el color es estable, ayudando al profesional a crear una vida de sonrisas bonitas y duraderas.

# COMPOSITES

## Sistema De Restauración Renamel®

El Sistema de Restauración de Cosmedent es el único completamente integrado, el sistema de adhesión directa combina micropartículas, nanopartículas, microhíbridos, opacificadores y fluidos, todos los colores relacionados entre sí y la Guía Vita. Con Renamel se consiguen resultados predecibles y confiables,

¿Es natural,  
o es *Renamel*?



# RENAMEL. MICROPARTÍCULAS



Cada vez que piense en esmalte, piense en Renamel Micropartículas. Al igual que el esmalte natural, el Renamel Micropartículas combina la belleza con la estabilidad del color de larga duración y resistencia al desgaste. Renamel Micropartículas es el único composite que está pigmentado correctamente con la justa cantidad de opacidad, translucidez y fluorescencia para imitar la superficie del esmalte. Si desea que sus restauraciones repliquen el esmalte durante mucho tiempo, entonces Renamel Micropartículas se convierte en una necesidad.



*"El pulido de Renamel Microfill es sorprendente y se mantiene por muchos años. Mi paciente también está impresionado".*

— Mark J. Johnson, DDS, EDINA, MN

## ¿POR QUÉ RENAMEL MICROPARTÍCULAS?

- El único composite que imita la superficie del esmalte
- Resistencia al desgaste a largo plazo
- Estabilidad del color
- Durabilidad, alto pulido
- Translucidez mucho más natural que todos los demás composites
- El composite mejor valorado en odontología

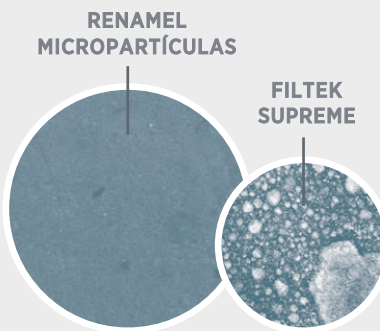

**RENAMEL MICROPARTÍCULAS**  
*Se pule como el cristal*

¡OBSERVE EL COLOR  
TRAS 22 AÑOS!



DENTISTA Y FOTOGRAFÍA:  
BUD MOPPER DDS,MS

### TONOS DISPONIBLES:

A1, A1.5, A2, A2.5, A3, A3.5, A4, A5, A6, B-Zero, B1, B2, B3, B4, C1, C2, C3, C4, C5, D2, D3, D4, W, LO, LIGHT INCISAL, MEDIUM INCISAL, DI, SB1, SB2, SB3.

### PERSONALICE SU KIT DE 11 O 5 JERINGAS

#### KIT RENAMEL MICROPARTÍCULAS 11 TONOS

11 jeringas de (4 g): A1, A2, A3, A4, B1, B3, C2, C4, D3, LIGHT INCISAL, MEDIUM INCISAL. **#607-000**

#### KIT RENAMEL MICROPARTÍCULAS 5 TONOS

5 jeringas de (4 g): A1, A2, A3, A4, MEDIUM INCISAL. **#607-110**

#### KIT RENAMEL MICROPARTÍCULAS SUPER-BLANCOS

5 (4 g) jeringas: SB1, SB2, SB3, LIGHT INCISAL, WHITE. **#601-100**

### RENAMEL MICROPARTÍCULAS

jeringa Individual  
(4 gramos de material)

|                 |               |               |
|-----------------|---------------|---------------|
| A1 #6071-A1     | A1.5 #607-A15 | A2 #6071-A2   |
| A2.5 #607-A25   | A3 #6071-A3   | A3.5 #607-A35 |
| A4 #6071-A4     | A5 #6071-A5   | A6 #6071-A6   |
| B-Zero #6071-B0 | B1 #6071-B1   | B2 #6071-B2   |
| B3 #6071-B3     | B4 #6071-B4   | C1 #6071-C1   |
| C2 #6071-C2     | C3 #6071-C3   | C4 #6071-C4   |
| C5 #6071-C5     | D2 #6071-D2   | D3 #6071-D3   |
| D4 #6071-D4     | LO #6071-LO   | LI #6071-LI   |
| MI #6071-MI     | DI #6071-DI   | W #60710-W    |
| SB1 #601-SB1    | SB2 #601-SB2  | SB3 #601-SB3  |

### CARPULAS RENAMEL MICROPARTÍCULAS

(0.20 gramos de material. En paquetes de 20)

|               |              |                 |
|---------------|--------------|-----------------|
| A1 #6073-A1   | A2 #6073-A2  | A3 #6073-A3     |
| A3.5 #6073-35 | A4 #6073-A4  | B-Zero #6073-B0 |
| B1 #6073-B1   | C1 #6073-C1  | C2 #6073-C2     |
| D2 #6073-D2   | LI #6073-LI  | MI #6073-MI     |
| SB1 #6073-S1  | SB2 #6073-S2 | SB3 #6073-S3    |

# RENAMEL<sup>®</sup> NANO PLUS



¡Ha llegado el futuro de los composites NANO! Después de años de desarrollo y reacciones de los clínicos, Renamel NANO PLUS es el composite vencedor. Estamos recibiendo increíbles críticas de los líderes de opinión y es por esto: Renamel NANO PLUS tiene un excelente manejo, no se pega ni desploma. Se pule hasta conseguir un brillo fantástico y duradero y es tanto sólido como resistente al desgaste.



*“Renamel Nano Plus tiene una fantástica gama de tonalidades, con una translucidez óptima para ser utilizado como composite universal tanto en anteriores como en posteriores. Debido a su manejo, se esculpe en capas con mucha facilidad, sin que se produzcan arrastres o se pegue a los instrumentos. Sería una gran adición a su equipo.*

— Newton Fahl, Jr. DDS, MS

## ¿POR QUÉ RENAMEL NANO PLUS?

- Su manejo es mejor que el de cualquier otro nano composite
- Se pule hasta conseguir un brillo excelente y duradero
- Excelente dureza
- Resistente al desgaste y colores estables
- Fácil y rápida selección del color
- Coincide perfectamente con la guía de colores Vita clásica

## CASO POSTERIORES



DENTISTA Y FOTOGRAFÍA  
CLARENCE TAM, BDS

## CASO CON RENAMEL NANO PLUS



DENTISTA Y FOTOGRAFÍA  
DIPESH PARMAR, BDS

### TONOS DISPONIBLES:

A1, A2, A3, A3.5, A4, B-Zero, B1, B2, C1, C2, C3, D2, D3, SB3, LIGHT INCISAL, MEDIUM INCISAL, WTI

### PERSONALICE SU KIT DE 11 O 5 JERINGAS

#### KIT RENAMEL NANO PLUS 11 TONOS

11 jeringas de (5 g) #600-011

11 paquetes de 20 monodosas (0.25 g)

A1, A2, A3, A3.5, B-Zero, B1, C3, D2, D3  
LIGHT INCISAL, MEDIUM INCISAL. #600-211

#### KIT RENAMEL NANO PLUS 5 TONOS

5 jeringas de (5 g) #600-005

5 paquetes de 20 monodosas (0.25 g) A1,  
A2, A3, B-Zero, plus MEDIUM INCISAL.  
#600-220

### RENAMEL NANO PLUS

jeringas individuales  
(5 gramos de material)

|     |          |        |          |
|-----|----------|--------|----------|
| A1  | #6005-A1 | A2     | #6005-A2 |
| A3  | #6005-A3 | A3.5   | #6005-35 |
| A4  | #6005-A4 | B-Zero | #6005-B0 |
| B1  | #6005-B1 | B2     | #6005-B2 |
| C1  | #6005-C1 | C2     | #6005-C2 |
| C3  | #6005-C3 | D2     | #6005-D2 |
| D3  | #6005-D3 | SB3    | #6005-S3 |
| LI  | #6005-LI | MI     | #6005-MI |
| WTI | #6005-WI |        |          |

### RENAMEL NANO PLUS

Carpules, monodosas  
(monodosas de 0,25 gr. en paquetes de 10)

|     |          |        |          |
|-----|----------|--------|----------|
| A1  | #6006-A1 | A2     | #6006-A2 |
| A3  | #6006-A3 | A3.5   | #6006-35 |
| A4  | #6006-A4 | B-Zero | #6006-B0 |
| B1  | #6006-B1 | B2     | #6006-B2 |
| C1  | #6006-C1 | C2     | #6006-C2 |
| C3  | #6006-C3 | D2     | #6006-D2 |
| D3  | #6006-D3 | SB3    | #6006-S3 |
| LI  | #6006-LI | MI     | #6006-MI |
| WTI | #6006-WI |        |          |

# RENAMEL<sup>®</sup>

## MICROHÍBRIDO



¡Valorado como el número 1 durante los últimos 20 años! Con más de 20 años de excelencia clínica, Renamel Microhíbrido es difícil de superar. Renamel Microhíbrido es resistente y opaco, exactamente como la dentina. Debido a sus excelentes propiedades humectantes Renamel Microhíbrido fluye exactamente donde es necesario, haciendo que la manipulación y aplicación en finas capas, resulte más fácil.



*“Estoy utilizando Renamel Microhíbrido desde 1994 en todo tipo de casos, pequeños y grandes. Su capacidad de adaptarse al diente subyacente o a la capa de composite es la mejor que he experimentado. Debido a su viscosidad se reduce la posibilidad de atrapar burbujas de aire o de dejar márgenes abiertos.”*

— Corky Willhite, DDS, FAACD

### ¿PORQUÉ RENAMEL MICROHÍBRIDO?

- El mejor composite para bloquear colores internos no deseados
- Se adapta perfectamente a la estructura subyacente del diente
- Alta resistencia a la tracción
- Excelentes propiedades humectantes
- Ideal para usar en combinación con Renamel Micropartículas, consiguiendo excelente estética

### RENAMEL MICROHÍBRIDO



Odontología y fotografía:  
CORKY WILLHITE, DDS, FAACD

#### TONOS DISPONIBLES:

A1, A2, A3, A3.5, A4, B-ZERO, B1, B2, B3, B4, C1, C2, C3, C4, D2, D3, D4, CO, LIGHT INCISAL, MEDIUM INCISAL, MWO, W, SB1, SB2, SB3

#### PERSONALICE SU KIT DE 11 O 5 JERINGAS

#### KIT RENAMEL MICROHÍBRIDO 11 TONOS

11 (5g) jeringas #606-000

11 paquetes de 20 monodos (0.25g) #606-200

A1, A2, A3, A4, B2, B3, C2, C4, MILKY WHITE OCCLUSAL, CLEAR OCCLUSAL, MEDIUM INCISAL.

#### KIT DE INICIO RENAMEL MICROHÍBRIDO

5 (5g) jeringas #606-100

5 paquetes de 20 monodos (0.25g ea.) #606-210

A1, A2, A3, A4 y MEDIUM INCISAL.

#### KIT RENAMEL MICROHÍBRIDO SUPER-BLANCOS

5 (5g) jeringas: #613-000

SB1, SB2, SB3, LIGHT INCISAL y WHITE.

#### RENAMELMICROHÍBRIDO

jeringa individual

(5 gramos de material)

|                |          |                |          |
|----------------|----------|----------------|----------|
| A1             | #6061-A1 | A2             | #6061-A2 |
| A3             | #6061-A3 | A3.5           | #606-A35 |
| A4             | #6061-A4 | B-Zero         | #6061-B0 |
| B1             | #6061-B1 | B2             | #6061-B2 |
| B3             | #6061-B3 | B4             | #6061-B4 |
| C1             | #6061-C1 | C2             | #6061-C2 |
| C3             | #6061-C3 | C4             | #6061-C4 |
| D2             | #6061-D2 | D3             | #6061-D3 |
| D4             | #6061-D4 | CO             | #6061-CO |
| LI             | #6061-LI | MI             | #6061-MI |
| MWO            | #606-MWO | W              | #60610-W |
| SuperBrite SB1 | #613-SB1 | SuperBrite SB2 | #613-SB2 |
| SuperBrite SB3 | #613-SB3 |                |          |

#### RENAMEL MICROHÍBRIDO

Carpules monodos

(Monodos de 0.25 g. en paquetes de 10)

|     |           |        |           |
|-----|-----------|--------|-----------|
| A1  | #6062-A1  | A2     | #6062-A2  |
| A3  | #6062-A3  | A3.5   | #6062-A35 |
| A4  | #6062-A4  | B-Zero | #6062-B0  |
| B1  | #6062-B1  | B2     | #6062-B2  |
| B3  | #6062-B3  | B4     | #6062-B4  |
| C1  | #6062-C1  | C2     | #6062-C2  |
| C3  | #6062-C3  | C4     | #6062-C4  |
| D2  | #6062-D2  | D3     | #6062-D3  |
| D4  | #6062-D4  | CO     | #6062-CO  |
| LI  | #6062-LI  | MI     | #6062-MI  |
| MWO | #6062-MWO | W      | #60620-W  |



# RENAMEL® MICROHÍBRIDO FLUIDO

Renamel Microhíbrido Fluido está indicado para reparaciones rápidas y simples de restauraciones de microhíbrido y NANO, así como pequeñas reparaciones oclusales de todo tipo. Con una excelente consistencia fluida y unos tonos que se ajustan a la perfección a los de la Guía Vita, Renamel Microhíbrido Fluido hace posible conseguir que las reparaciones sean completamente invisibles.

- Radiopaco para una fácil identificación
- Fáciles propiedades de trabajo
- Baja contracción
- Fluorescencia natural
- Perfectamente adaptado a la Guía Vita®



# RENAMEL® MICROPARTÍCULAS FLUIDO

Renamel Micropartículas Fluido es el único composite de micropartículas fluido disponible en el mercado. Renamel Micropartículas fluido está disponible en 26 tonalidades, mostrando gran fluorescencia, excelente manipulación y baja porosidad. Como toda la línea Renamel, sus colores se ajustan perfectamente a los de la guía VITA, haciendo que las reparaciones y sellado de márgenes sean más rápidos y fáciles.

- Excelente manipulación
- Alto brillo
- Su baja porosidad evita que se formen huecos
- Fluorescencia natural
- Sus colores se adaptan a la perfección a los de la Guía Vita®



TODOS LOS KITS PUEDEN PERSONALIZARSE

### RENAMEL MICROHÍBRIDO FLUIDO KIT DE 11 TONOS

11 Jeringas de (3 g) : A1, A2, A3, A4, B2, B3, C2, C4, MEDIUM INCISAL, CO, MWO, más 50 puntas (25 de calibre 18 y 25 de 19). #701-000

### RENAMEL MICROHÍBRIDO FLUIDO

#### KIT DE 5 TONOS

5 Jeringas de (3 g): A1, A2, A3, A4, MEDIUM INCISAL, más 30 puntas (15 de calibre 18 y 15 de 19). #701-100

### RENAMEL MICROHÍBRIDO FLUIDO

#### Jeringa Individual

(Jeringa de 3 gr. y 6 puntas: 3 de calibre 18 y 3 de calibre 19)

|     |          |      |          |
|-----|----------|------|----------|
| A1  | #7011-A1 | A2   | #7011-A2 |
| A3  | #7011-A3 | A3.5 | #701-A35 |
| A4  | #7011-A4 | B1   | #7011-B1 |
| B2  | #7011-B2 | B3   | #7011-B3 |
| C2  | #7011-C2 | C3   | #7011-C3 |
| C4  | #7011-C4 | D3   | #7011-D3 |
| CO  | #7011-CO | MI   | #7011-MI |
| MWO | #701-MWO | W    | #7011-OW |

### RENAMEL MICROPARTÍCULAS FLUIDO

#### KIT DE 11 TONOS

11 Jeringas de (3 g) : A1, A2, A3, A4, B2, B3, C2, C4, MEDIUM INCISAL, CO, MWO, más 50 puntas (25 de calibre 18 y 25 de 19). #301-000

### RENAMEL MICROPARTÍCULAS FLUIDO

#### KIT DE 5 TONOS

5 Jeringas de (3 g): A1, A2, A3, A4, MEDIUM INCISAL, más 30 puntas (15 de calibre 18 y 15 de 19). #301-100

### RENAMEL MICROPARTÍCULAS FLUIDO

#### Jeringa Individual

(Jeringa de 3 gr. y 6 puntas: 3 de calibre 18 y 3 de calibre 19)

|    |          |      |          |
|----|----------|------|----------|
| A1 | #3011-A1 | A1.5 | #301-A15 |
| A2 | #3011-A2 | A2.5 | #301-A25 |
| A3 | #3011-A3 | A3.5 | #301-A35 |
| A4 | #3011-A4 | A5   | #3011-A5 |
| A6 | #3011-A6 | B1   | #3011-B1 |
| B2 | #3011-B2 | B3   | #3011-B3 |
| B4 | #3011-B4 | C1   | #3011-C1 |
| C2 | #3011-C2 | C3   | #3011-C3 |
| C4 | #3011-C4 | C5   | #3011-C5 |
| D2 | #3011-D2 | D3   | #3011-D3 |
| D4 | #3011-D4 | LO   | #3011-LO |
| LI | #3011-LI | MI   | #3011-MI |
| DI | #3011-DI | W    | #3011-OW |

### PUNTAS DE REPUESTO

(20 por paquete)

|            |          |            |          |
|------------|----------|------------|----------|
| Calibre 18 | #203-102 | Calibre 19 | #203-103 |
|------------|----------|------------|----------|

# BRUSH & SCULPT™

## ¿El composite se adhiere a tu instrumento?, ¡Ya no!

Brush and Sculpt elimina el frustrante problema de manipular composites pegajosos. Al contrario que otras resinas sin carga que pueden manchar el composite y cambiar su consistencia química, Brush and Sculpt tiene 36% de relleno con micropartículas y no contiene HEMA.

- Facilita la aplicación del composite
- Elimina la pegajosidad del composite y el retroceso
- No contiene HEMA
- 36% de relleno de micropartículas
- Mantiene intacto el color y la consistencia de su restauración



Odontología y fotografía de:  
Robert Margeas, DDS:



*"Brush and Sculpt le permitirá mover el composite sin que se le pegue al instrumento. No contaminará su restauración debido a que no contiene HEMA. Es un excelente material que hace que sea muy fácil manipular sus restauraciones con composite".*

– ROBERT MARGEAS, DDS, FAACD  
Perfeccionador del Brush & Sculpt

# RENAMEL DE-MARK™

¡Elimina los diagnósticos equivocados! Renamel De-Mark es un fondo cavitario hiper-radiopaco que elimina la posibilidad de equivocarse con el diagnóstico, al demarcar claramente en las radiografías la restauración con composite. Renamel De-Mark es el mejor fondo cavitario para rellenar la cavidad preparada, ya que le ayuda a identificar rápidamente donde termina el composite y comienza la verdadera estructura dental.

- Fondo cavitario hiper-radiopaco para que la identificación del composite sea más fácil
- Para proporcionar mejor control, la viscosidad es un poco más espesa
- Se adapta perfecto al suelo de la preparación y a los márgenes gingivales
- Presenta una opacidad mucho mas alta antes de polimerizar, de modo que se puedan evitar los márgenes oclusales



DE-MARK se utiliza para revestir la cavidad de la preparación

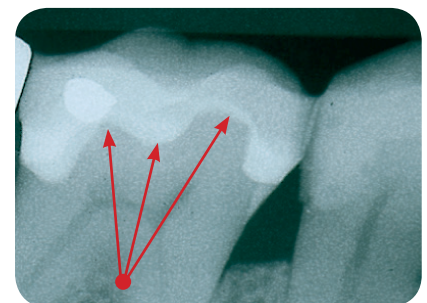

Odontología y fotografía de:  
CORKY WILLHITE, DDS, FAACD

|   |          |
|---|----------|
| <b>BRUSH &amp; SCULPT</b>   |          |
| Jeringa Individual<br>(Jeringa de 1 gr. más 3 puntas de calibre 22) |          |
| 36% de relleno aplicable con pincel                                 | #627-101 |
| Puntas de repuesto (paquetes de 20)                                 | #203-104 |

|  |          |
|--|----------|
| <b>RENAMEL DE-MARK</b>   |          |
| Jeringa Individual<br>Jeringa de 3 gr. más 6 puntas: (3 calibre 18 y 3 calibre 19) |          |
| DE-MARK  | #701-IDM |

# RENAMEL GINGAFILL®

**Ideal para imitar el tejido gingival.** Renamel Gingafill es un composite rosa que ayuda a simular rápidamente el tejido gingival ausente. Renamel Gingafill es fácil de aplicar, de esculpir y proporciona un excelente pulido. Su fácil aplicación es una gran ventaja especialmente en las áreas de los surcos donde acceder a ellas y mantenerlas secas es muy difícil. Renamel Gingafill hace posible que la aplicación sea rápida y exacta.

- Simula el tejido gingival perdido de una forma mínimamente invasiva
- Fácil de aplicar, esculpir, consiguiendo un excelente pulido
- Se adhiere al esmalte, cemento, porcelana y composite



COMPOSITE ROSA QUE SIMULA RÁPIDAMENTE EL TEJIDO GINGIVAL



ANTES



DESPUÉS

ODONTOLOGÍA Y FOTOGRAFÍA:  
BUD MOPPER, DDS, MS

Nuestro composite rosa le ofrece una forma mínimamente invasiva y rentable de mejorar su estética gingival.

## KIT RENAMEL GINGAFILL 5 TONOS

5 Jeringas de (3.5 gr): light pink, medium pink, dark pink, naranja y azul #609-000

### RENAMEL GINGAFILL

Jeringa Individual (3.5 gr)

|                     |                      |
|---------------------|----------------------|
| LIGHT PINK #609-101 | MEDIUM PINK #609-102 |
| DARK PINK #609-103  | NARANJA #609-104     |
| AZUL #609-105       |                      |

# RENAMEL POSTERIOR®

**Diseñado para proporcionar gran resistencia en el segmento posterior de la boca.** Es un composite condensable diseñado para proporcionar mayor resistencia a las restauraciones posteriores. Este composite es denso y puede comprimirse de forma similar a la de la amalgama, haciendo que su aplicación sea posible siguiendo las técnicas de la amalgama. Sus partículas grandes añaden resistencia a este material. Renamel Posterior es fácil de trabajar y es muy humectante debido a su base de resina.

- Resistente
- Condensable como la amalgama
- Su base de resina única, hace que este composite sea muy humectante
- Fácil de trabajar. Se adapta perfectamente a la base de la preparación y a los márgenes gingivales
- Alta opacidad antes de la polimerización para respetar los márgenes oclusales



## RENAMEL POSTERIOR

ANTES



DESPUÉS

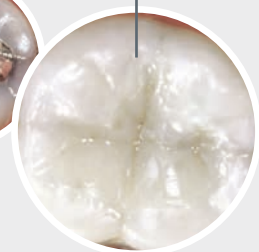

ODONTOLOGÍA Y FOTOGRAFÍA:  
DENNIS B. HARTLIEB, DDS, AACD

### RENAMEL POSTERIOR

Jeringa Individual  
(4.5 gr. de material)

|              |          |
|--------------|----------|
| POSTERIOR A1 | #610-1A1 |
| POSTERIOR A2 | #610-1A2 |
| POSTERIOR A3 | #610-1A3 |

### RENAMEL POSTERIOR

Repuestos monodosis  
(Monodosis de 0.25 gr. en paquetes de 10)

|              |          |
|--------------|----------|
| POSTERIOR A1 | #610-2A1 |
| POSTERIOR A2 | #610-2A2 |
| POSTERIOR A3 | #610-2A3 |

# OPACIFICADORES Y TINTES

Sistema Creative Color®

Los tintes y opacificadores de Creative Color, son la clave de sus restauraciones invisibles. Los opacificadores y tintes de Creative Color se vienen fabricando desde los últimos 27 años, y ningún sistema de composites está completo sin ellos. Desarrollados por el Dr. Bud Mopper, e inspirados por su pasión por la estética, la combinación de opacificadores y tintes fueron diseñados para incrementar los resultados estéticos que se pueden conseguir con la técnica de adhesión con composite. Son ingredientes clave para crear restauraciones invisibles.

*“Es un material mágico. Si hay un producto que todo odontólogo debe tener, ese es el Pink Opaque”*

– CORKY WILLHITE, DDS, FAACD



## OPACIFICADORES CREATIVE COLOR®

¡Si desea restauraciones invisibles, entonces los opacificadores Creative Color son una necesidad! Los opacificadores bloquean la luz y colores internos no deseados ayudando a proporcionar a los pacientes restauraciones invisibles. Tanto el color como el brillo de los opacificadores del sistema Creative Color han sido calibrados con la Guía Vita, así como todos los composites del sistema Renamel, de modo que se mezclan invisiblemente dentro de la restauración.

- Tapar puntos oscuros e igualar el color del diente
- Haga que su Clase IV sea invisible
- Bloquear el brillo translúcido
- Bloquear colores no deseados de la estructura del diente
- El color se mezcla de forma invisible en su restauración
- Color coordinado con la Guía de colores clásica VITA®



## TINTES CREATIVE COLOR®

Creative Color Tints le ayudará a agregar rápidamente un color realista a su restauración. Se los utiliza para transmitir el efecto multicromático de la estructura normal del diente a la restauración. Son ideales para crear la ilusión de translucidez y croma cervical desde el interior.

- Transmitir translucidez incisal y croma cervical
- Imitar efectos en la superficie tales como tinciones de fosas y fisuras
- Recrear grietas, líneas y colores disidentes
- Disminuir el valor de las restauraciones
- Aumentar matiz y croma



### TINTE INDIVIDUAL CREATIVE COLOR (2.5 gr. de material)

|              |          |
|--------------|----------|
| HONEY YELLOW | #6031-HY |
| GREY         | #6031-OG |
| VIOLET       | #6031-OV |
| DARK BROWN   | #6031-DB |
| LIGHT BROWN  | #6031-LB |

### KIT DE TINTES CREATIVE COLOR

5 Tintes, jeringas de (2.5 g)  
Honey Yellow, Grey, Violet, Light Brown, Dark Brown  
más 1 clear liquid resin, 1 limpiador de pinceles, y 2 pinceles. #6031-30

### OPACIFICADOR INDIVIDUAL CREATIVE COLOR (2.5 gr. de material)

|          |          |         |           |
|----------|----------|---------|-----------|
| A1-B1-LO | #6031-A1 | A2-A2.5 | #6031-A2  |
| A3       | #6031-A3 | A3.5    | #6031-A35 |
| A4-A5    | #6031-A4 | B-Zero  | #6031-B0  |
| B2       | #6031-B2 | B3-B4   | #6031-B3  |
| C1-D2    | #6031-C1 | C2-C3   | #6031-C2  |
| C4       | #6031-C4 | D3-D4   | #6031-D3  |
| PO       | #6031-PO | WO      | #6031-WO  |

### KIT OPACIFICADORES CREATIVE COLOR

12 Opacificadores, jeringas de (2.5 g)  
A1-B1-LO, A2-A2.5, A3, A3.5, A4-A5, B2, B3-B4, C1-D2, C2-C3, C4, D3-D4, White más 1 clear liquid resin, 1 limpiador de pinceles y 2 pinceles. #6031-20

### ACCESORIOS CREATIVE COLOR

(Se venden en botellas por separado)

|                             |          |
|-----------------------------|----------|
| CLEAR LIQUID RESIN 3 ml.    | #6031-14 |
| LIMPIADOR DE PINCELES 5 ml. | #6031-15 |

# PINK OPAQUE™



## ¡El opacificador imprescindible en su consulta que cubre completamente las manchas oscuras!

Es la clase de producto que ayuda a que los dientes oscuros antiestéticos vuelvan a parecer bonitos y naturales. Pink Opaque es la única solución real para problemas estéticos tales como dientes desvitalizados, dientes con postes de metal, muñones y dientes manchados muy oscuros. Este opacificador único es fácil de utilizar y le ayudará a conseguir resultados naturales sin ser demasiado opacos.

### ¿PORQUÉ PINK OPAQUE?

- Neutraliza rápidamente las manchas oscuras y los dientes antiestéticos
- Cubre los dientes desvitalizados, dientes manchados por tetraciclina, dientes con postes de metal y muñones
- Proporciona resultados naturales sin opacar demasiado
- Puede utilizarse debajo del composite o la porcelana

### CASO DE PINK OPAQUE



ODONTOLOGÍA Y FOTOGRAFÍA:  
BUD MOPPER, DDS, MS

### "UN MATERIAL MÁGICO"



ODONTOLOGÍA Y FOTOGRAFÍA  
ROBERT MARGEAS, DDS, FAACD



*"Es un material mágico. Si hay un producto que todo odontólogo debe tener, ese es el Pink Opaque"*

- CORKY WILLHITE, DDS, FAACD



*"Necesitábamos un opacificador que aumentara el valor del gris oscuro y el marrón sin necesidad de sobre-opacar. Los laboratorios saben desde hace años que el rosa neutraliza el gris y las manchas oscuras y crea un efecto muy natural - Desarrollé Pink Opaque con esta idea en la mente"*

- BUD MOPPER, DDS, MS  
DESARROLLADOR DEL PINK OPAQUE



*"Si hay un producto que te hace mejor odontólogo, ese es el Pink Opaque"*

- LARRY ROSENTHAL, DDS

### RENAMEL CREATIVE COLOR PINK OPAQUE

jeringa individual  
(2.5 gramos de material)

PINK OPAQUE

#6031-PO

# ACABADO Y PULIDO

## Sistema Top Finisher

El acabado y pulido es la clave de la belleza, longevidad y satisfacción del paciente. Es el motivo por el cual Cosmedent ha desarrollado el sistema completo Top Finisher System, con todo lo necesario para pulir composites, metal, porcelana, oro y dientes naturales hasta conseguir un brillo sorprendente. Con este sistema, codificado por color y fácil de utilizar se pueden crear superficies estéticas pulidas que imitan al esmalte y que permanecerán inalterables durante mucho tiempo.

*“El acabado y pulido adecuado incrementa en gran medida los resultados estéticos, maximiza la salud bucal del paciente y aumenta la longevidad de las restauraciones”*

– BUD MOPPER, DDS, MS



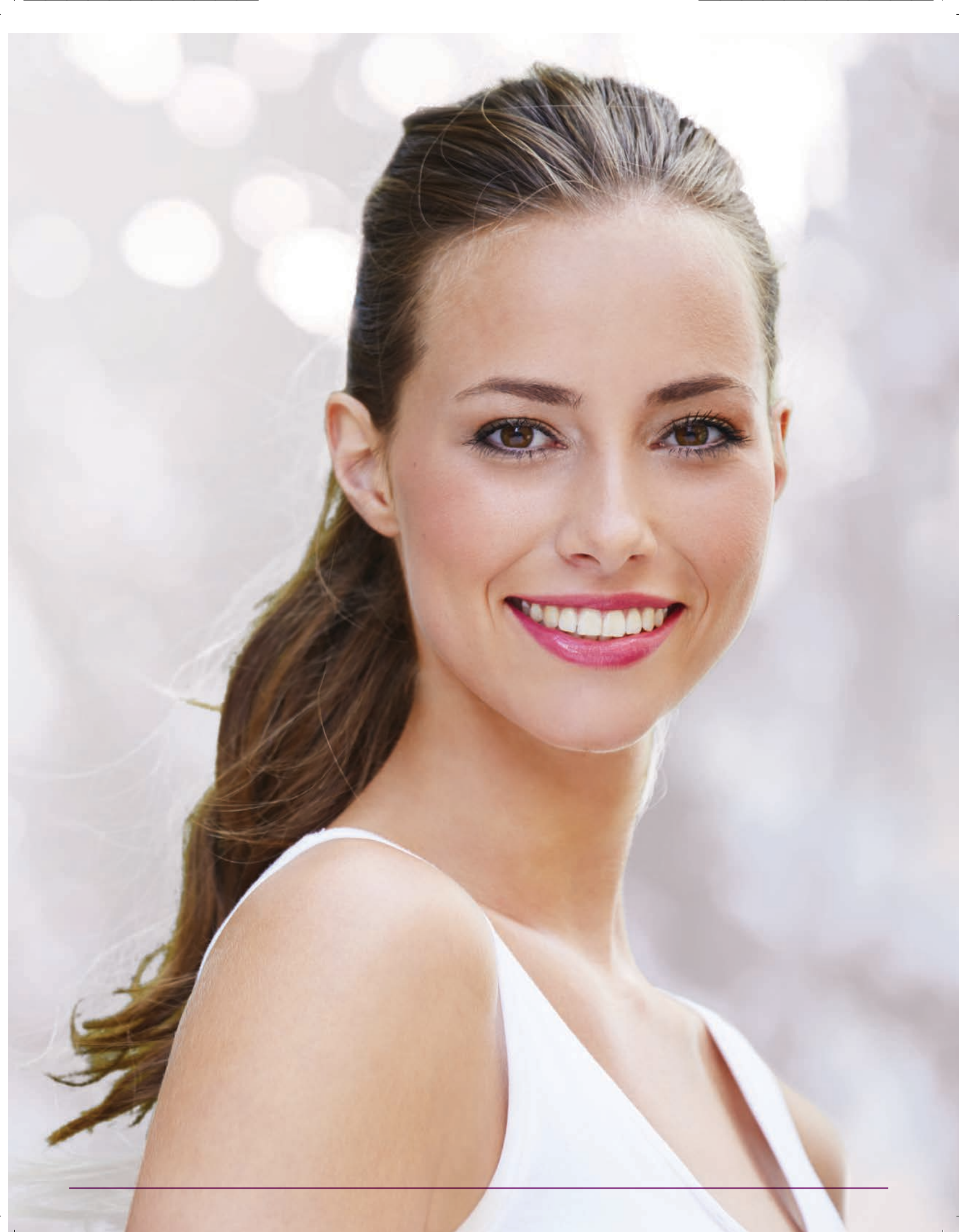

# FLEXIDISC™ MINI



**Mejor pulido a la mitad de precio**, no es difícil ver porque los FlexiDiscs son uno de los productos más vendidos de Cosmedent, consiguiendo mejor pulido a la mitad de precio en comparación con otras marcas líderes del mercado. Es difícil resistirse a los Mini FlexiDisc. Estos discos para pulir composite tienen una gran flexibilidad, pudiendo llegar a áreas interproximales y subgingivales sin dañar el tejido. A diferencia de otros discos, los Mini FlexiDiscs son muy resistentes y no se rizarán en la boca del paciente. Si desea proporcionar a sus pacientes un excelente pulido de larga duración para sus restauraciones de composite, pruebe Mini FlexiDisc.

## FLEXIDISC MINI SPINDLE KIT

600 discos de óxido de aluminio de grano grueso, medio, fino y superfino, más un soporte y 2 mini mandriles de tipo Latch. #402-000

## FLEXIDISC MINI KIT DE INICIO

400 discos de óxido de aluminio de grano grueso, medio, fino y superfino, más 2 mandriles de tipo latch. Los kits están disponibles en diámetros de 3/8, 1/2 y 5/8 (pulgadas)

DIÁMETRO DEL KIT 3/8" #402-038

DIÁMETRO DEL KIT 1/2" #402-012

DIÁMETRO DEL KIT 5/8" #402-058

## FLEXIDISC MINI

REPOSICIONES 3/8 (100 por tubo)

GRUESO #402-138 MEDIO #402-238

FINO #402-338 SUPERFINO #402-438

## FLEXIDISC MINI

REPOSICIONES 1/2 (100 por tubo)

GRUESO #402-112 MEDIO #402-212

FINO #402-312 SUPERFINO #402-412

## FLEXIDISC MINI

REPOSICIONES 5/8 (100 por tubo)

GRUESO #402-158 MEDIO #402-258

FINO #402-358 SUPERFINO #402-458

GRUESO ARENA #402-588

EXTRA FINO GARNET #402-XFG

## ¿PORQUÉ FLEXIDISC?

- Pule el composite hasta conseguir un brillo increíble
- Es económico, la mitad que los de otras marcas líderes del mercado
- Recupera la forma rápidamente sin distorsión alguna
- No se mueve ni se desprende del mandril
- Alta flexibilidad

## PROGRESIÓN DEL GRANO EN LOS FLEXIDISC



MANDRILES

## MANDRILES: MINI

TIPO-LATCH PARA USAR CON FLEXIDISC MINI #402-101

RECTO PARA USAR CON FLEXIDISC MINI #402-102

# ENAMELIZE®

## PASTA DE PULIR DE ÓXIDO DE ALUMINIO



¡Enamelize proporciona un brillo tan fantástico que le sorprenderá a Ud. y a sus pacientes!. Profesionales líderes de opinión la utilizan en muchos países porque es la única pasta de pulir que crea un lustre final excelente. Es uno de los productos más vendidos de Cosmedent, se utiliza para pulir composite, porcelana, metal y la estructura natural de los dientes. Utilizando Enamelize aumentará el brillo, lustre y suavidad de su restauración. También es el mejor material para el cuidado de sus restauraciones rutinarias.

### ¿PORQUÉ ENAMELIZE?

- Increíble valor, cuesta 50% menos que otras pastas de pulir
- Crea un increíble pulido final en composite, porcelana, metal y dientes naturales
- Mejora la textura de la superficie de su restauración
- Excelente para el mantenimiento rutinario de sus restauraciones

### PASTA DE PULIR ENAMELIZE APLICADO CON FLEXIBUFF



### ¡DESALUMBRE CON ENAMELIZE!



ODONTOLOGÍA Y FOTOGRAFÍA:  
ROBERT MARGEAS, DDS, FAACD



*"Enamelize es la pasta de pulir que utilizo para el acabado de todas mis restauraciones de cerámica y composite.*

*La pasta de óxido de aluminio proporciona un brillo muy intenso, especialmente cuando se la utiliza junto con Flexibuff. El precio es razonable, fácil de utilizar y lo mejor de todo, se elimina con chorro de agua".*

*Muy recomendable.*

— JASON SMITHSON, DDS,  
DIPRESTDENTRCS



*"¡Me encanta la flexibilidad de los Flexibuff! Me permite realmente abrazar los contornos del diente cuando pulo. Combinando Flexibuff con Enamelize puede conseguir que su restauración tenga un altísimo brillo y pulido inmejorable".*

— AMANDA SEAY, DDS, AAACD



*"Combinar Enamelize y Flexibuff me permite recrear en mis restauraciones de composite el brillo natural del esmalte, incluso cuando marco la anatomía secundaria y terciaria"*

— NEWTON FAHL, JR., DDS, MS

### PASTA DE PULIR ENAMELIZE PASTA DE ÓXIDO DE ALUMINIO

|                  |          |
|------------------|----------|
| TUBO DE 36 GR.   | #906-101 |
| JERINGA DE 3 GR. | #906-000 |

# FLEXICUPS™ & FLEXIPOINTS™

NO  
DISPONIBLE

Nuestros FlexiCups y FlexiPoints son el instrumento de pulido de goma valorado como el #1 por una razón. FlexiCups y FlexiPoints, combinan su gran flexibilidad con su excelente estabilidad, facilitando la caracterización y el pulido de las restauraciones de composite.

- Máxima estabilidad combinada con gran flexibilidad
- Ayuda a pulir y añade caracterización a las restauraciones de composite
- Resistente al uso
- Codificado por color de acuerdo con el sistema de pulido Top Finisher System, para su mejor identificación
- Autoclavable



# FLEXIBUFFS™ & FELT FLEXIPOINTS™

Los odontólogos se entusiasman con los resultados cuando utilizan Flexibuffs o las puntas de felpa FlexiPoints con Enamelize, la pasta de pulir más popular de Cosmedent. Utilizar estos pulidores de felpa, de gran flexibilidad con la pasta de pulir Enamelize, para dar el brillo final al composite, porcelana, metal o estructura del diente natural.

- Su recubrimiento de felpa único hace que la aplicación y el uso de la pasta de pulir sea más fácil y efectivo
- La extrema flexibilidad del FlexiBuff le permite abrazar estrechamente el contorno del diente
- Virtualmente a prueba de salpicaduras

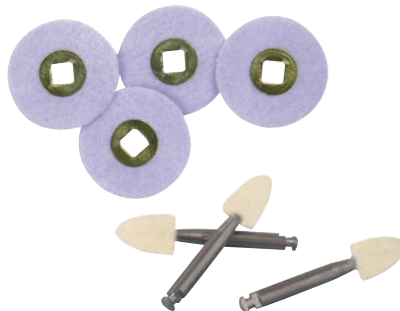

## FLEXIPOINTS EN ACCIÓN



ODONTOLOGÍA Y FOTOGRAFÍA :  
JASON SMITHSON, BDS, DipRestDentRCS

### CONSEJO ÚTIL

Las FlexiCups ayudan a pulir los márgenes gingivales y conseguir la caracterización labial. FlexiPoints se utilizarán en superficies linguales, para crear surcos labiales y para pulir las superficies oclusales de los dientes posteriores. Tanto las FlexiCups como las FlexiPoints están convenientemente codificadas de acuerdo al sistema de pulido Top Finisher System y están disponibles en dos granos, Medio y Superfino.

|                                       |          |
|---------------------------------------|----------|
| <b>FLEXICUPS</b><br>(6 por paquete)   |          |
| MEDIO                                 | #403-101 |
| SUPERFINO                             | #403-102 |
| <b>FLEXIPOINTS</b><br>(6 por paquete) |          |
| MEDIO                                 | #404-101 |
| SUPERFINO                             | #404-102 |

|   |          |
|---|----------|
| <b>FLEXIBUFF MINI</b> (100 por tubo)                                |          |
| DIÁMETRO 3/8  | #402-638 |
| DIÁMETRO 1/2  | #402-612 |
| DIÁMETRO 5/8  | #402-658 |
| <b>FELT FLEXIPOINTS</b><br>(12 por paquete, todos del mismo tamaño) |          |
| FELT FLEXIPOINTS  | #408-101 |

# ALL CERAMIC POLISHERS™ INTRA-ORAL Y EXTRA-ORAL



REPOSICIONES DISPONIBLES EN TODOS LOS TAMAÑOS



*“Nunca he visto nada que pule todo tipo de cerámica tan rápido y tan bien como los ALL CERAMIC POLISHERS de Cosmedent. El brillo, acabado y belleza que se consiguen es sorprendente y rivaliza con el brillo de cualquier glaseado disponible”*

– Bud Mopper, DDS, MS

DESARROLLADOR DEL "ALL CERAMIC POLISHERS"

Nuestros populares pulidores, cambiarán la forma de pulir sus casos de cerámica. Con este revolucionario sistema puede pulir todo tipo de cerámica, consiguiendo un excelente brillo en pocos minutos. Un solo kit le ayudará a conseguir un excelente brillo que permanecerá por largo tiempo en Zirconio, E-max, Disilicatos de litio, porcelana feldespática y todas las cerámicas CAD/CAM. Este sistema de fácil utilización aventaja a todos los otros en pulido, velocidad y longevidad.

**KIT DE PULIDO INTRA-ORAL** Talladores para Zirconio y Disilicato de litio en ambas formas cono y rueda. Pulidores en forma de copas, discos y puntas tanto en grano medio como superfino. #414-000

**KIT DE PULIDO EXTRA-ORAL** Talladores para Zirconio y Disilicato de litio en ambas formas cono y rueda. Pulidores en forma de copas, discos y puntas tanto en grano medio como superfino. #414-050

**REPOSICIONES INTRA-ORAL**

|  |          |
|--|----------|
| 2 TALLADORES PARA ZIRCONIO EN RUEDA            | #414-001 |
| 2 TALLADORES PARA ZIRCONIO EN CONO             | #414-002 |
| 2 TALLADORES PARA DISILICATO DE LITIO EN RUEDA | #414-003 |
| 2 TALLADORES PARA DISILICATO DE LITIO EN CONO  | #414-004 |
| 2 PULIDORES GRANO MEDIO EN PUNTA               | #414-010 |
| 2 PULIDORES GRANO SUPERFINO EN PUNTA           | #414-005 |
| 2 PULIDORES GRANO MEDIO EN COPA                | #414-011 |
| 2 PULIDORES GRANO SUPERFINO EN COPA            | #414-006 |
| 2 PULIDORES GRANO MEDIO EN DISCO               | #414-012 |
| 2 PULIDORES GRANO SUPERFINO EN DISCO           | #414-007 |

**REPOSICIONES EXTRA-ORAL**

|   |          |
|---|----------|
| 2 TALLADORES PARA ZIRCONIO EN RUEDA                           | #414-051 |
| 2 TALLADORES PARA ZIRCONIO EN CONO                            | #414-052 |
| 2 TALLADORES PARA DISILICATO DE LITIO EN RUEDA                | #414-060 |
| 2 TALLADORES PARA DISILICATO DE LITIO EN CONO                 | #414-061 |
| 2 PULIDORES GRANO MEDIO EN PUNTA                              | #414-075 |
| 2 PULIDORES GRANO SUPERFINO EN PUNTA                          | #414-070 |
| 2 PULIDORES GRANO MEDIO EN RUEDA                              | #414-076 |
| 2 PULIDORES GRANO SUPERFINO EN RUEDA                          | #414-071 |
| 1 PULIDOR GRANO MEDIO EN DISCO (SE VENDE INDIVIDUALMENTE)     | #414-077 |
| 1 PULIDOR GRANO SUPERFINO EN DISCO (SE VENDE INDIVIDUALMENTE) | #414-072 |

**PORQUE ALGUNOS PULIDORES ESTAN CAMBIANDO LA INDUSTRIA**

- En solo unos minutos, se puede crear un excelente brillo en todo tipo de cerámica.
- El único sistema donde con un solo kit se pule todo tipo de cerámica
- El brillo dura mucho tiempo
- Rápido y fácil de utilizar
- Saca la translucidez y el color de la cerámica, a diferencia del acabado plano del glaseado

**PULIDO FINAL CON "ALL CERAMIC POLISHERS" PARA ZIRCONIO**



¡OBSERVE EL BRILLO!

# FLEXISTRIPS™

Pula las áreas interproximales con nuestras delgadas FlexiStrips de óxido de aluminio. FlexiStrips están disponibles en dos diferentes anchos, (Regular y Estrecha) para proporcionar mayor flexibilidad en el acabado interproximal y el pulido.

- Son las únicas tiras con dos granos diferentes
- Eliminan las manchas interproximales
- Proporciona un alto pulido en interproximal
- Ultradelgadas
- La parte abrasiva no se estropea cuando se la retira del contacto interproximal
- Óxido de aluminio

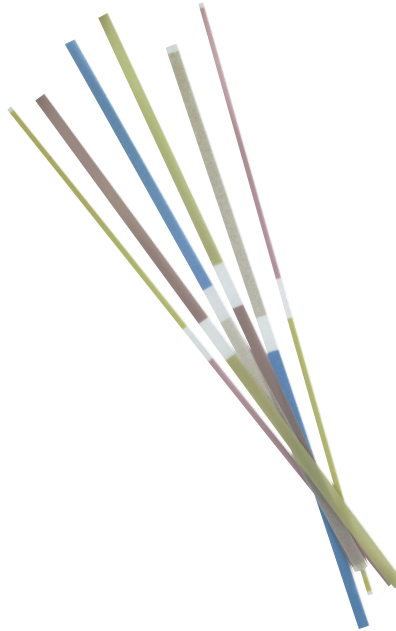

FLEXISTRIP

**CONSEJO ÚTIL:**

La tira más ancha es excelente para los 2/3 de incisal por interproximal, mientras que la tira más delgada se puede utilizar para pulir los aspectos gingivales por interproximal sin dañar el tejido.

# PORCELIZE™

Valorada como el #1 de las pastas para pulir porcelana. Porcelize es una pasta de diamante que proporcionará un excelente pulido a sus restauraciones de porcelana. Este sistema de 2 pasos incluye una pasta de pulir de 1 micrón y otra de 3 micrones. Porcelize se utiliza después de los pulidores de diamante, lo que proporcionará un brillo que dejará muy satisfechos a los pacientes. La pasta de pulir Porcelize de 1 micrón también podrá utilizarse para pulir restauraciones de composites microhíbridos y nanopaticulas.

**PARA PULIR PORCELANA:**

- Aplicar la pasta de 3 micrones, pulir y enjuagar
- Aplicar la pasta de 1 micrón, pulir y enjuagar

**PARA PULIR MICROHÍBRIDOS Y NANOPARTÍCULAS:**

- Aplicar la pasta de 1 micrón, pulir y enjuagar



**FLEXISTRIPS**

REGULAR O ESTRECHA  
100 tiras por paquete del mismo grano

|          |                |          |
|----------|----------------|----------|
| REGULAR  | GRUESO/MEDIO   | #501-CMR |
| REGULAR  | FINO/SUPERFINO | #501-FSR |
| ESTRECHA | GRUESO/MEDIO   | #501-CMN |
| ESTRECHA | FINO/SUPERFINO | #501-FSN |

**KIT PORCELIZE**

PASTA DE PULIDO DE DIAMANTE  
2 Jeringas de pasta, 3 micrones Y 1 micrón, más 2 ruedas de goma y felpa. #906-102

**PORCELIZE**

PASTA DE PULIDO DE DIAMANTE

|                       |          |
|-----------------------|----------|
| JERINGA DE 3 MICRONES | #906-105 |
| JERINGA DE 1 MICRÓN   | #906-104 |

*"Las pastas secuenciales funcionan perfectamente en Porcelana y Composite".*

- Consumidor de Cosmedent

**NO  
DISPONIBLE**

# TIRAS FLEXIDIAMOND™

Las tiras de pulir FlexiDiamond tienen un abrasivo de diamante natural que dura más tiempo y corta suavemente. Son excelentes para pulir y acabar los espacios interproximales en porcelana y para iniciar el pulido interproximal de las restauraciones con composite. También son muy útiles para “stripping” ortodóntico. Las tiras FlexiDiamond son fuertes y flexibles, lo que le facilita el acceso a superficies curvas sin riesgo de roturas. Se pueden esterilizar en autoclave y dispone de un espacio en el centro para facilitar la inserción.



# FLEXISAW™

No hay un dentista que no se beneficiaría de nuestro nuevo FlexiSAW. Estas sierras ultra cortas y delgadas le brindan un control incomparable al moverse a través de las áreas de contacto debido a su diseño corto y ultra delgado. FlexiSAW facilita la manipulación entre contactos sin dañar el labio o el tejido de su paciente.

- Corta y ultra delgada
- Te da el máximo control y facilidad de manipulación.
- No se deforma
- Fácil acceso a los contactos anteriores y posteriores
- Autoclavable



|   |           |          |
|---|-----------|----------|
| <b>TIRAS FLEXIDIAMOND SURTIDO</b><br>(2 tiras de cada tamaño y grano) #502-100                |           |          |
| <b>TIRAS FLEXIDIAMOND SURTIDO ESTRECHAS</b><br>(4 tiras de cada grano) #502-102               |           |          |
| <b>TIRAS FLEXIDIAMOND SURTIDO ANCHAS</b><br>(4 tiras de cada grano) #502-101                  |           |          |
| <b>TIRAS FLEXIDIAMOND REPOSICIONES INDIVIDUALES</b><br>(12 tiras por paquete del mismo grano) |           |          |
| ANCHA   | GRUESO    | #502-145 |
| ANCHA   | MEDIO     | #502-130 |
| ANCHA   | SUPERFINO | #502-115 |
| ESTRECHA  | GRUESO    | #502-245 |
| ESTRECHA  | MEDIO     | #502-230 |
| ESTRECHA  | SUPERFINO | #502-215 |

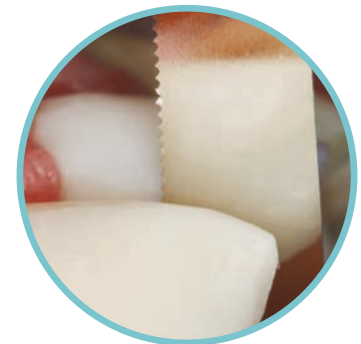

ODONTOLOGÍA Y FOTOGRAFÍA:  
DENNIS B. HARTLIEB, DDS, AAACD

|  |          |
|--|----------|
| <b>FLEXISAW</b><br>(Se vende en paquetes de 20.) |          |
| FLEXISAW   | #502-250 |

# FLEXIBRUSH™ FLAMES & CUPS

FlexiBrush actúa rápidamente para crear una superficie brillante sin erosionar ningún sutil detalle de la restauración con composite. Estos cepillos duraderos, fáciles de utilizar, contienen un pulidor abrasivo dental de modo que cada fibra actúa para conseguir un alto brillo.

- Rápido y eficiente – cada cerda contiene miles de partículas abrasivas, actuando para crear un alto brillo.
- Durables y autoclavables
- Su gran flexibilidad pule áreas difíciles de alcanzar
- Impregnado en silicona
- Pule composite, porcelana, metal y provisionales

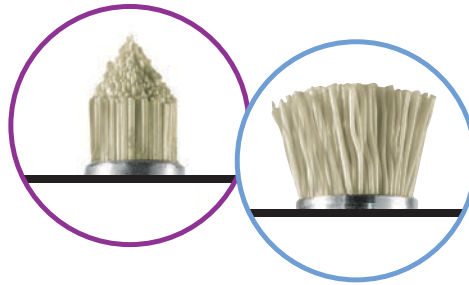

COPA FLEXIBRUSH

**CONSEJO ÚTIL:**

Utilizar FlexiBrush Cups para pulir las superficies oclusales y faciales y FlexiBrush Flame para pulir fisuras oclusales y áreas próximas.

**NO  
DISPONIBLE**

# NANO/MICROHÍBRIDO KIT DE PULIDORES DE DIAMANTE™

Estos pulidores de diamante pulen composites Nanopartículas y Microhíbridos rápidamente. Son ideales para el contorneado final, acabado y pulido.

- Contorneado, acabado y pulido rápido, para composite NANO y Microhíbrido
- Eliminan manchas y placa resistente
- Crea un brillo duradero
- El kit incluye: 9 pulidores de diamante re-utilizables, una punta, copa y rueda de cada grano



**NO  
DISPONIBLE**

**KIT DE PULIDORES DE DIAMANTE PARA NANO Y MICROHÍBRIDOS**

El kit contiene 9 pulidores #412-000

**KIT DE PULIDORES DE DIAMANTE PARA NANO Y MICROHÍBRIDOS**

**Repuestos Individuales**

Cada uno se vende por forma y en paquetes de 3

|                 |          |
|-----------------|----------|
| PUNTA GRUESA    | #412-ICP |
| COPA GRUESA     | #412-ICC |
| RUEDA GRUESA    | #412-ICW |
| PUNTA MEDIA     | #412-IMP |
| COPA MEDIA      | #412-IMC |
| RUEDA MEDIA     | #412-IMW |
| PUNTA SUPERFINA | #412-ISP |
| COPA SUPERFINA  | #412-ISC |
| RUEDA SUPERFINA | #412-ISW |



# TOP FINISHER™ SYSTEM



¡Todo lo necesario para acabar y pulir está a su alcance!  
Top Finisher System de Cosmedent, es un sistema completo que proporciona todo el material necesario para pulir en un solo kit conveniente y económico. Este kit está codificado por colores, es un sistema fácil de utilizar y ayuda a crear una superficie pulida estéticamente que imita el esmalte y que permanecerá inalterable por mucho tiempo. Con los materiales de este kit, Ud. podrá acabar y pulir composite, porcelana, esmalte y dientes naturales.

## CONTENIDO

- 21 items diferentes, codificados por el color del grano para mayor comodidad
- 700 discos surtidos (3 diámetros, 6 granos)
- 8 mini mandriles
- 12 tiras de pulir (grano surtido)
- 4 copas de goma, 4 puntas de goma
- 50 FlexiBuffs
- 50 tiras de pulir FlexiStrips (2 anchos, 4 granos/tipo Mylar)
- 1 Tubo de Enamelize (36 grs.)
- 2 jeringas de pasta de pulir de diamante Porcelize (3 micrones y 1 micrón) con discos de goma y ruedas de felpa
- 2 puntas de pulir de Felpa FlexiPoints

ESPECTACULAR PULIDO CON  
"TOP FINISHER SYSTEM"



ODONTOLOGÍA Y FOTOGRAFÍA:  
JIMMY EUBANK, DDS



*“Uno de los pasos más importantes para conseguir restauraciones excelentes, es el contorneado, acabado y pulido. El acabado y pulido apropiado aumenta en gran medida los resultados estéticos, maximizando en gran manera la salud oral de los pacientes y aumenta la longevidad de las restauraciones.*

*El Top Finisher Kit, fué diseñado para proporcionar a los dentistas los instrumentos necesarios para conseguir un brillo excelente y duradero en todas las restauraciones.”*

– **Bud Mopper, DDS, MS** DESARROLLADOR DEL  
TOP FINISHER SYSTEM

**TOP FINISHER SYSTEM**  
(Contiene todo lo del listado de la izquierda)

SISTEMA TODO INCLUIDO #405-000

**NO  
DISPONIBLE**

# CEMENTO DE RESINA

Insure®

Los cementos de resina Insure son líderes cuando se trata de cementar carillas de porcelana, inlays, onlays y coronas. Con más de 15 años de excelente rendimiento, consiguiendo la máxima calificación por los máximos asesores de material dental y por sus incomparables características de manejo, los cementos Insure proporcionarán hermosos y confiables resultados, por lo que los pacientes podrán sentirse seguros.

*"Insure hace que la cementación de las carillas de porcelana sea extremadamente fácil y predecible."*

– NEWTON FAHL, JR., DDS, MS

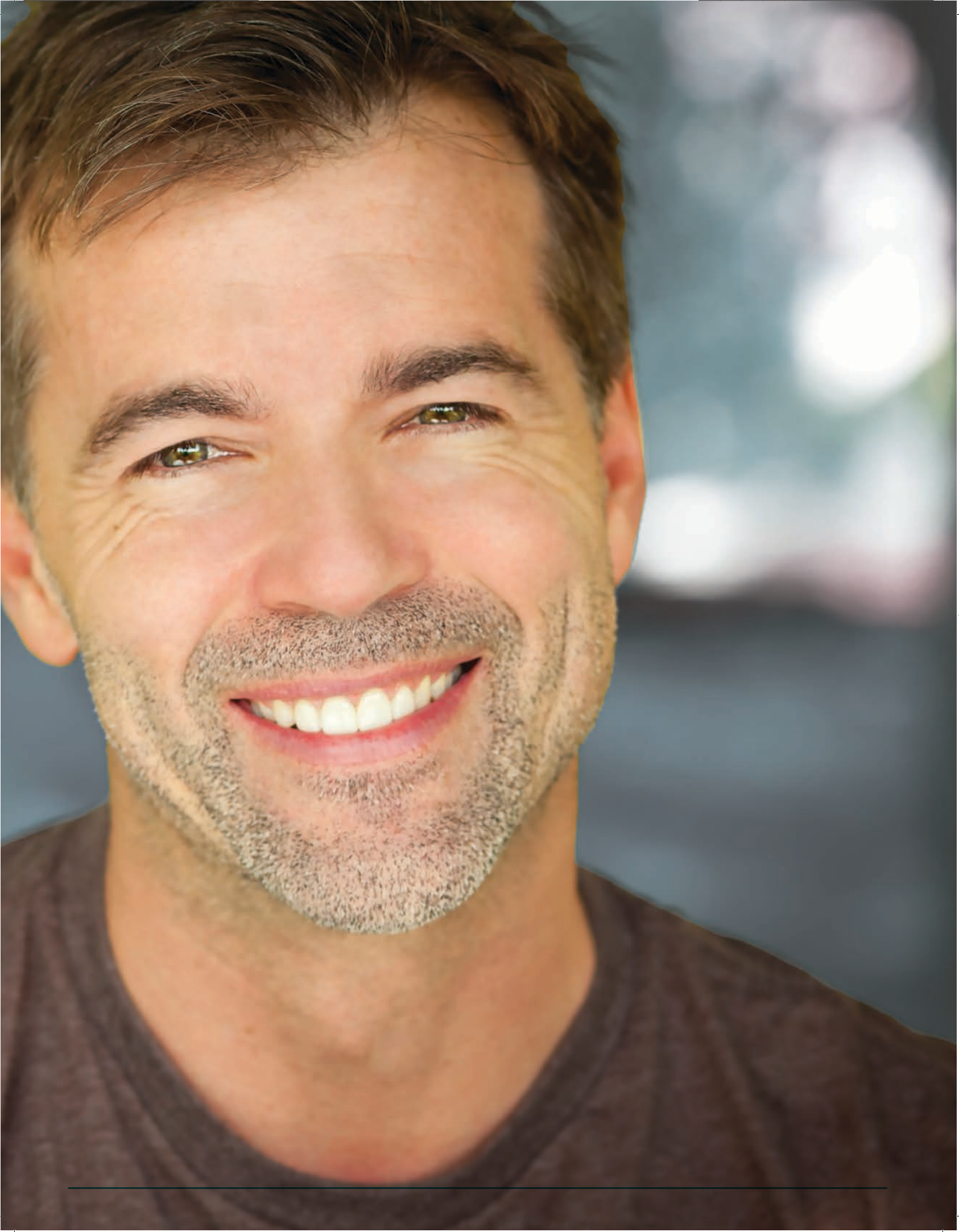

# INSURE®

## SISTEMA DE CEMENTACIÓN



*Insure ha sido formulado especialmente para cementar todo tipo de restauraciones cerámicas, tales como incrustaciones, coronas y carillas. Este sistema integral está cerca del ideal por sus propiedades y colores, su versatilidad y su capacidad para hacer ajustes en clínica..”*

— ROBERT L. NIXON, DMD  
DESARROLLADOR DEL SISTEMA  
INSURE/PREVUE

**NO  
DISPONIBLE**



**Para una unión fuerte y predecible, use Insure.** Insure es un sistema muy versátil que permite cementar prácticamente cualquier material: carillas, inlays, onlays, coronas, postes de metal y muñones. Insure facilita el trabajo gracias a sus excelentes cualidades: foto/dual, fácil aplicación y limpieza, posibilidad de elegir entre dos viscosidades y amplia gama de colores para realizar ajustes rápidos. Insure tiene un largo historial de fiabilidad y resultados duraderos.

*“No es sorprendente que los boletines de evaluación de productos califiquen el kit de cemento de resina Insure en los primeros puestos. Después de cerca de 1000 restauraciones de cerámica con Insure o Insure Lite, personalmente puedo dar fe de la durabilidad del cemento.”*

—Consumidor de Cosmedent

### ¿POR QUÉ ELEGIR INSURE?

- Adhesión resistente y duradera
- Fácil de aplicar y limpiar
- Dos viscosidades a elegir
- Le permite realizar ajustes rápidos, fáciles y precisos en el sillón
- Fotopolimerizable y dual (para convertir Insure en dual añadiendo el catalizador Simulcure)



KIT DE 5 COLORES INSURE LITE

#### INSURE KIT DE INICIO

5 jeringas (3 g) de resina fotopolimerizable en tonos Claro, Amarillo-Rojo Claro, Amarillo-Rojo Universal, Opacificador Blanco, Opacificador Rosa, más 1 Simulcure Catalizador. También incluye 5 jeringas (2,5g) de Pasta de Prueba en gel de los mismos colores, más 2 pinceles cosmedent (#1 y #3) y 25 puntas dispensadoras del calibre (19).  
**Insure Regular #602-010**  
**Insure Lite #605-010**

#### INSURE KIT REPOSICIÓN (Viscosidad ligera)

5 jeringas (3 g) de resina fotopolimerizable en tonos Claro, Amarillo-Rojo Claro, Amarillo-Rojo Universal, Opacificador Blanco, Opacificador Rosa, más 1 Simulcure Catalizador, más 2 pinceles cosmedent (#1 y #3) y 25 puntas dispensadoras del calibre (16).  
**Insure Regular #602-020**  
**Insure Lite #605-020**

#### INSURE REGULAR Jeringa Individual

(3 gramos de material más 3 puntas)

|                         |          |
|-------------------------|----------|
| TRANSPARENTE            | #602-101 |
| AMARILLO-ROJO CLARO     | #602-102 |
| AMARILLO-ROJO UNIVERSAL | #602-103 |
| GRIS CLARO              | #602-104 |
| OPACIFICADOR BLANCO     | #602-105 |
| OPACIFICADOR AMARILLO   | #602-106 |
| OPACIFICADOR ROSA       | #602-107 |
| SIMULCURE CATALIZADOR   | #602-108 |
| MODIFICADOR BLANCO      | #602-114 |

#### INSURE REGULAR PUNTAS DE REPOSICIÓN

(paquete de 25 - plástico blanco) #203-402

#### INSURE LITE Jeringa Individual

(3 gramos de material más 3 puntas)

|                         |          |
|-------------------------|----------|
| TRANSPARENTE            | #605-101 |
| AMARILLO-ROJO CLARO     | #605-102 |
| AMARILLO-ROJO UNIVERSAL | #605-103 |
| GRIS CLARO              | #605-104 |
| OPACIFICADOR BLANCO     | #605-105 |
| OPACIFICADOR AMARILLO   | #605-106 |
| OPACIFICADOR ROSA       | #605-107 |
| SIMULCURE CATALIZADOR   | #605-108 |

#### INSURE LITE PUNTAS DE REPOSICIÓN

(paquete de 20 - calibre 16) #203-101

# INSURE® LITE AUTOMIX CLEAR/SIMULCURE



Cemento de mezcla automática, dual, para cementación rápida y fácil. El cemento Insure Lite se caracteriza por su rápida distribución y fácil limpieza. Este popular cemento está disponible en una viscosidad más ligera y transparente que se puede utilizar para carillas, inlays, onlays y coronas. Insure Lite Automix es muy fácil de manejar y es también el cemento más transparente del mercado.

- Un paso significa que es más rápido y sin residuos
- Simple y de rápida aplicación, mezcla automática
- Fotopolimerizable/dual
- Resistente
- Espesor mínimo



“El nuevo Insure Automix es fácil de dispensar y se maneja muy bien.”

— REALITY

#### JERINGA DE AUTOMEZCLA INSURE LITE

(8 grs. de material: 4 grs. de base y 4 grs. de catalizador más 10 puntas automezcladoras y 10 puntas intraorales)

|  |          |
|--|----------|
| CLEAR                                  | #605-ACL |
| <b>REPOSICIÓN PUNTAS DE AUTOMEZCLA</b> |          |
| PAQUETE DE 50 PUNTAS                   | #203-202 |

**NO  
DISPONIBLE**

#### LO QUE DICEN LOS DENTISTAS



“Todo lo que tengo que decir sobre los productos Cosmedent es positivo. Insure Clear es uno de mis productos de uso diario”.

— MARTIN ABEL, DDS



“Insure es mi cemento favorito. Lo uso casi todos los días.”

— MIKE MALONE, DDS



“El sistema de cementación Insure Universal es el único material en el que confío para asegurar la adhesión y duración de mis carillas de porcelana.”

— IRWIN SMIGEL, DDS



## INSURE® Guía de color

| CEMENTO INSURE                        | GAMA DE COLORES                                    | PARA ACLARAR   | PARA OPACIFICAR*   |
|---------------------------------------|--|--|--|
| CLEAR                                 | B1, A1, B2, D2                                     | Añadir una pequeña cantidad de Opaquer Blanco (WO) cemento de resina (e.g., 1 parte WO a 10 partes de CLEAR) | <b>B1:</b> Añadir WO para ACLARAR<br><b>A1:</b> Añadir PO para ACLARAR<br><b>B2:</b> Añadir YO para ACLARAR<br><b>D2:</b> Añadir PO para ACLARAR |
| YR-LT<br>(Amarillo-Rojo Claro)        | A2, A3   | Añadir CLEAR   | Usar PO o mezclar YR-LT y PO   |
| YR-UNIV<br>(Amarillo- Rojo Universal) | B3, A3.5, B4, A4                                   | Añadir CLEAR   | <b>TONOS B :</b><br>Usar YO<br><br><b>TONOS A :</b><br>Mezclar YR-UNIV y PO  |
| G-LT<br>(Gris Claro)                  | D3, C3, C4   | Añadir CLEAR   | Usar PO o Mezclar G-LT y PO  |
| WO<br>(Blanco Opaco)                  | Más blancos que los de la guía Vita “color chicle” | Añadir Modificador Blanco*   | Añadir Modificador Blanco*   |
| YO<br>(Amarillo Opaco)                | Aclarar tonos B                                    | Añadir Modificador Blanco*   | Añadir Modificador Blanco*   |
| PO<br>(Opaquer Rosa)                  | Aclarar tonos A,C y D                              | Añadir Modificador Blanco*   | Añadir Modificador Blanco*   |

\* Para opacar intensamente se aconseja utilizar el Modificador Blanco (Cosmedent # 602-114)

# RECONSTRUCCIÓN DE MUÑONES Y MATERIAL PROVISIONAL

## COSMECORE™ Y RSVP™

COSMECORE es uno de nuestros productos favoritos desde hace mucho tiempo. Es el único material para reconstrucción de muñones que actualmente se prepara como la dentina y que no se estropea ni deshace durante la preparación. RSVP™ es un fácil y predecible sistema de creación de carillas provisionales y que son a la vez que estéticas resistentes a la comida y acumulación de placa.

*"Les escribo para informarles mi experiencia con su nuevo producto COSMECORE. ¡Es fantástico! El material se maneja fácilmente, la deformación es casi inexistente, se prepara fácilmente y tiene un buen tacto como todos los demás productos de Cosmedent, desarrolla una adhesión muy fuerte".*

– JEFFREY LEINASSAR, DDS

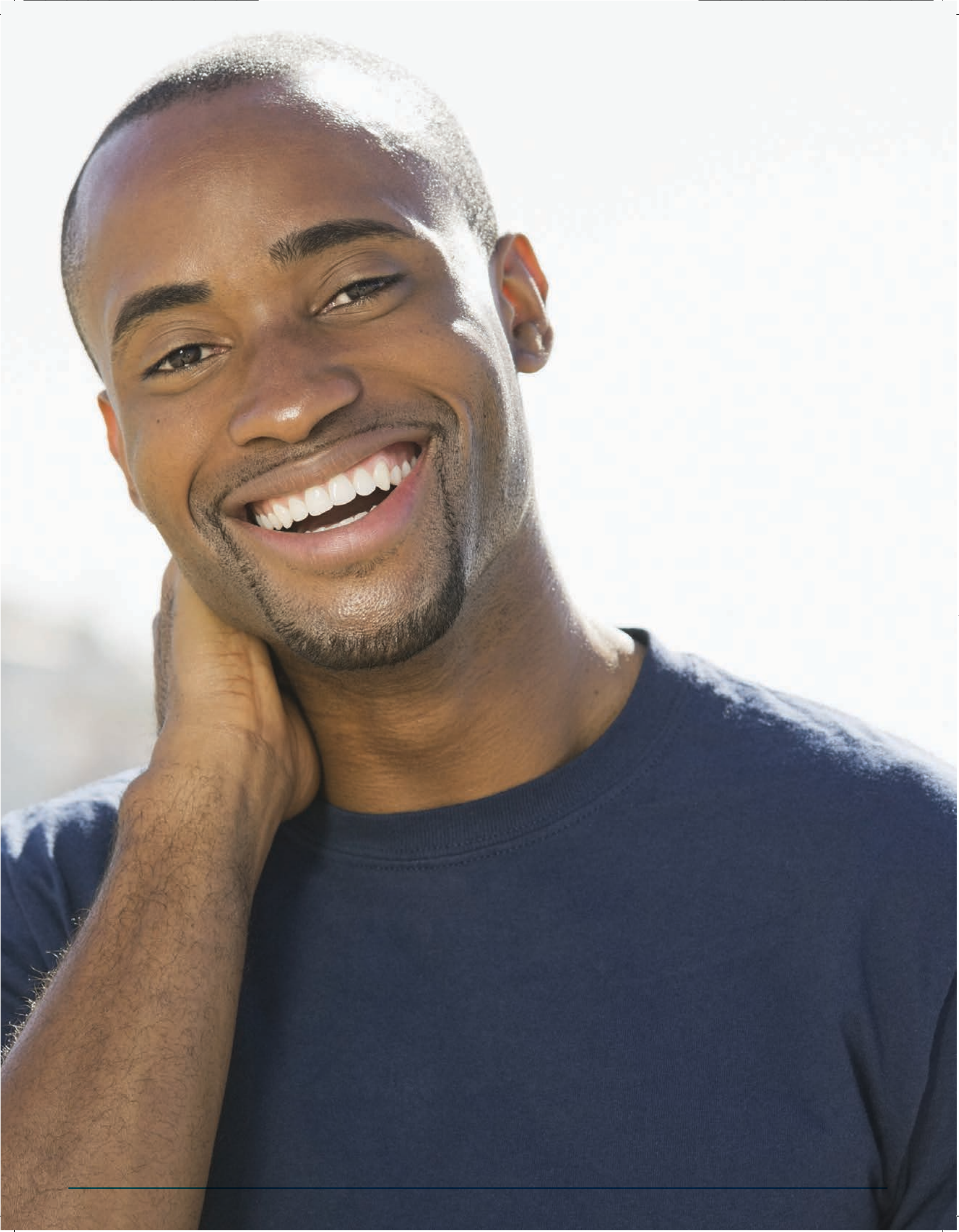

# COSMECORE™

MATERIAL PARA RECONSTRUCCIÓN DE MUÑONES QUE SE CORTA COMO LA DENTINA



**COSMECORE es el único material para reconstrucción de muñones que actualmente se prepara como la dentina y que no se estropea ni deshace durante la preparación.**

Cosmecore, uno de los productos mas solicitados, le ahorrará tiempo de sillón al permitirle refinar las preparaciones, rápidamente y con gran exactitud. Debido a que COSMECORE es el único material para reconstrucción de muñones que alcanza la dureza de la dentina en 7 mm. No se estropea ni escama. COSMECORE, de alta resistencia tiene un sistema auto mezclable y es dual. Se pueden cementar postes utilizando solo COSMECORE para el cemento y la reconstrucción del muñón. La capacidad de construir un diente sin que se deshaga, también fue fundamental para desarrollar un material ideal.

### ¿POR QUÉ ELEGIR COSMECORE?

- Se establece fuerte y se corta como la dentina
- Polimerizable hasta 7 mm. de profundidad
- Resistente
- Fluye fácilmente sin recesión
- Un mayor tiempo de trabajo es ideal para casos con múltiples postes y muñones
- Automezcla
- Radiopaco

**COSMECORE ES INYECTADO DENTRO DEL CANAL**

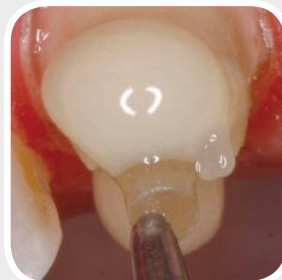

ODONTOLOGÍA Y FOTOGRAFÍA:  
ROBERT MARGEAS, DDS, FAACD

DISEÑADO POR DENTISTAS PARA DENTISTAS



*Desarrollé COSMECORE porque no me gustaban los otros materiales para preparación de muñones, eran demasiado blandos y se estropeaban durante la preparación. COSMECORE no se estropeará.*

— ROBERT MARGEAS, DDS, FAACD

### INYECCIÓN DE COSMECORE

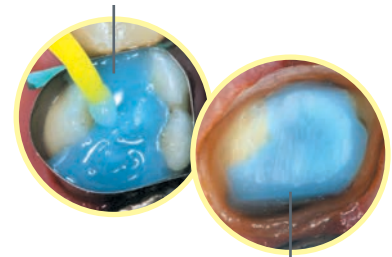

PREPARACIÓN FINAL PARA CORONA

ODONTOLOGÍA Y FOTOGRAFÍA:  
ROBERT MARGEAS, DDS, FAACD  
DESARROLLADOR DE COSMECORE

|  |          |
|--|----------|
| <b>COSMECORE Cartuchos individuales</b><br>(50 grs., 25 grs. base / 25 grs. catalizador, incluye 10 puntas mezcladoras y 10 puntas intraorales). |          |
| A2   | #622-1A2 |
| AZUL   | #622-10B |
| BLANCO   | #622-10W |
| <b>PUNTAS DE REPUESTO</b> (con 10 puntas mezcladoras y 10 puntas intraorales)  |          |
| PUNTAS COSMECORE 50 gr. (paquete de 20)  | #203-503 |
| <b>COSMECORE jeringa individual</b> (8 gramos)<br>5 puntas mezcladoras y 5 intraorales   |          |
| A2   | #622-7A2 |
| AZUL   | #622-70B |
| BLANCO   | #622-70W |
| <b>PUNTAS DE REPUESTO</b><br>(Se venden en paquetes de 50)   |          |
| PUNTAS MEZCLADORAS (paquete de 50)   | #203-202 |
| PUNTAS INTRAORALES (paquete de 50)   | #203-302 |
| <b>PISTOLA COSMECORE</b>   |          |
| PISTOLA COSMECORE  | #622-GUN |



# RSVP™

CARILLAS PROVISIONALES RÁPIDAS Y SIMPLIFICADAS

**NO  
DISPONIBLE**



*“Si prefiere hacer carillas provisionales directas pero quiere resultados más rápidos, usted encontrará en RSVP un buen producto para su arsenal de restauración.”*

- Agencia independiente de evaluación

Fabrique excelentes provisionales en minutos. RSVP es un fácil y predecible sistema de creación de carillas provisionales y que son a la vez que estéticas resistentes a la comida y la acumulación de placa. El sistema RSVP incluye 2 resinas microhíbridas especialmente formuladas, con viscosidad ligera y pesada, un material de impresión transparente que es lo suficientemente rígido para que no se distorsione como un "stent" transparente.

- Material transparente de impresión ideal para mock-ups y temporales
- Estética predecible
- Las áreas cervicales se esculpen manualmente, lo que evita inflamación gingival
- Reduce "flash" gingival
- Previene cualquier daño de la preparación
- Fácil de eliminar

## RSVP KIT

Incluye 3 jeringas Heavy Body (tonos cervicales de A1, A3 y SB3) color muy claro, más 4 jeringas de tonalidades incisales de A1, A2, D2 y SB3. También incluye una matriz de polivinilsiloxano y cubetas más 8 puntas de mezcla y 50 dispensadoras. #505-000

## RSVP MATERIAL DE IMPRESIÓN TRANSPARENTE

(Tubos de 50 gr.)

|                            |          |
|----------------------------|----------|
| RSVP MATERIAL DE IMPRESION | #505-101 |
|----------------------------|----------|

## RSVP (VISCOSIDAD PESADA)

Jeringas individuales (4.5 gr. de material)

|           |          |
|-----------|----------|
| HEAVY A1  | #505-HA1 |
| HEAVY A2  | #505-HA2 |
| HEAVY SB3 | #505-HS3 |

## RSVP (VISCOSIDAD LIGERA)

Jeringas individuales (3 gr. de material más 3 puntas blancas)

|             |          |
|-------------|----------|
| LITE A1     | #505-LA1 |
| LITE A2     | #505-LA2 |
| LITE D2     | #505-LD2 |
| LITE B-ZERO | #505-LB0 |
| LITE SB3    | #505-LS3 |

## RSVP LITE (PUNTAS DE REPUESTO)

|   |          |
|---|----------|
| LITE (PUNTAS DE REPUESTO) (paquete de 25 - blancas) | #203-402 |
|---|----------|

## RSVP CUBETAS DE IMPRESIÓN

|                 |          |
|-----------------|----------|
| CUBETA SUPERIOR | #505-UPP |
| CUBETA INFERIOR | #505-LOW |

## RSVP PISTOLA

(Se vende por separado)

|              |          |
|--------------|----------|
| RSVP PISTOLA | #505-GUN |
|--------------|----------|

## RSVP RECAMBIOS DE PUNTA MEZCLADORA

|                                       |          |
|---------------------------------------|----------|
| RSVP PUNTA MEZCLADORA (paquete de 50) | #203-201 |
|---------------------------------------|----------|

## RSVP PROVISIONAL



Lleva matriz con resina de composite lite-RSVP, colocada sobre los dientes preparados y fotopolimerizados



Se ha quitado la matriz revelando el segmento incisal de los provisionales



Se ha esculpido el segmento cervical con RSVP-heavy



Pulido de los provisionales con FlexiPoints



Resultado final inmediatamente después de pullr

Odontología y Fotografía por: ROBERT MARGEAS, DDS, FAACD

# ADHESIÓN Y GRABADO

## Kit de Adhesión "Complete" y Grabado

### ADHESIÓN

"Complete" es un sistema de adhesión de quinta generación, que permite cubrir todos los procedimientos de adhesión con un solo kit, versátil, foto y auto-polimerizable. Es muy importante resaltar su increíble resistencia y ausencia de sensibilidad post-operatoria.

*"Este sistema de adhesión universal está al nivel estándar más alto."*

**- ESTUDIO UNIVERSITARIO**



# COMPLETE™

## SISTEMA DE ADHESIÓN

**NO  
DISPONIBLE**

Un solo sistema de adhesión para todo tipo de restauraciones. Este kit completo permite adherir todo tipo de restauraciones fotopolimerizables, duales y autopolimerizables. Este kit único elimina la necesidad de utilizar múltiples sistemas de adhesión lo que puede resultar confuso y caro.

- Gran fuerza de adhesión
- Espesor de película mínimo
- Adhesión duradera
- Virtualmente sin sensibilidad
- Emplea la técnica de grabado por ácido
- Kit fácil de utilizar incluye primer/resina sin carga, catalizador y resina sin carga



### AVANZADO SISTEMA ADHESIVO PARA TODAS SUS NECESIDADES DE UNIÓN



PRIMER/RESINA SIN CARGA TAPA ROJA

CATALIZADOR DE POLIMERIZACIÓN DUAL TAPA NEGRA

RESINA SIN CARGA TAPA AZUL

Primer y adhesivo de un solo paso, para todo tipo de fotopolimerización

Añadiéndolo al primer y mezclándolo proporciona un sistema de adhesión dual para procedimientos indirectos

Se utiliza para reparar composites

# GRABADORES

## Silanator™

Silano, fácil de utilizar, agente silanizador de un solo paso utilizado para incrementar químicamente la resistencia de adhesión de la resina a la porcelana

**NO  
DISPONIBLE**



### KIT DE ADHESIÓN COMPLETE

Incluye 3 botellas, Primer/Resina sin carga, catalizador dual, resina sin carga, además de 1 pincel #1 recto y uno doblado. El Kit Complete incluye manual de instrucciones con todas las técnicas para los diferentes casos de adhesión. #654-000

### SISTEMA DE ADHESIÓN UNIVERSAL COMPLETE

|                                     |          |
|-------------------------------------|----------|
| PRIMER/RESINA SIN CARGA (TAPA ROJA) | #654-102 |
| CATALIZADOR (TAPA NEGRA)            | #654-103 |
| RESINA SIN CARGA (TAPA AZUL)        | #654-104 |
| #1 PINCEL RECTO                     | #201-101 |
| #1 PINCEL CURVO                     | #201-201 |
| <b>GRABADORES</b>                   |          |
| SILANATOR BOTTLE (10 ml.)           | #602-116 |

# INSTRUMENTOS PARA COLOCACIÓN DE COMPOSITE

## INSTRUMENTOS RECUBIERTOS DE TITANIO ANTIADHERENTES

Los instrumentos para la colocación de composite están recubiertos de titanio y no se pegan. Estos instrumentos para anteriores y posteriores ayudan a colocar, esculpir y contornear los composites con mayor facilidad. Todos los instrumentos de Cosmedent se desinfectan en autoclave. Están disponibles en una amplia gama de formas y tamaños, ayudándole a usar el conveniente en cada caso.

*“Estos instrumentos se fabricaron con el objetivo de crear una buena morfología. Están considerados como los mejores instrumentos de odontología para el manejo del composite debido a su facilidad de uso, superficie antiadherente y su capacidad para ir a cualquier parte que desee sin causar trauma gingival.”*

– BUD MOPPER, DDS, MS

# CASI™

CASI 3C TITANIO



CASI 3L TITANIO

Nuestros nuevos instrumentos CASI pueden utilizarse para dar forma a sus composites anteriores desde el principio hasta el final. Los dientes tienen una curvatura que el instrumento también debe tener. CASI tiene una curvatura incorporada que permite hacer contornos naturales rápido y fácilmente. La punta afilada del extremo ayuda a alcanzar los espacios interproximales muy cerrados y a retirar el exceso de material. El instrumento 3C (hoja ancha) se ha diseñado para caninos y centrales, mientras que el 3L (hoja universal) puede utilizarse para dar forma a las restauraciones anteriores.

- Curvatura incorporada que hace que el contorneado sea fácil y rápido
- La forma del instrumento tiene la misma anatomía del diente
- La punta afilada ayuda a retirar el exceso de material
- Superficie de titanio que hace que el instrumento no se pegue al composite

# IPC

IPCT PARA ANTERIORES DE HOJA CORTA EXTRADELGADA



IPCL PARA ANTERIORES DE HOJA LARGA EXTRA DELGADA

¡Nuestro instrumento más popular! Nuestro IPC permite fácil acceso a las áreas difíciles de alcanzar con los instrumentos típicos. Su diseño ultrafino y flexible hace que estos instrumentos sean la elección perfecta cuando se trabaja por interproximal o subgingival.

- Diseño ultrafino y flexible
- Ideal para trabajar por interproximal o subgingival
- Permite contorneo y dar forma muy precisa
- Se puede elegir entre hojas cortas o largas

CREA CONTORNOS NATURALES RÁPIDOS Y FÁCILES



ODONTOLOGÍA Y FOTOGRAFÍA: CARLOS A. SANCHEZ, DDS



*La necesidad es la madre de la invención. Los dientes no son planos. Los instrumentos CASI tienen una forma anatómica y delgada, gracias a su diseño se desarrolla un contorno natural instantáneo, además de minimizar el tiempo de acabado. Utilizando este instrumento se ahorra tiempo y dinero.*

- CARLOS A. SANCHEZ, DDS, FAGD



*Si Ud. es un dentista estético, este es su instrumento. O, si Ud. está buscando un instrumento que le ayude a mejorar la eficacia, debería considerar añadir CASI a su equipo. Lo tengo, y realmente he disfrutado lo fácil que es utilizarlo.*

- CHRIS HICKSON, DDS, FAGD

| INSTRUMENTO CASI                               |           |
|--|-----------|
| 3C TITANIUM                                    | #100-C3C  |
| 3L TITANIUM                                    | #100-C3L  |
| INSTRUMENTOS IPCT<br>(Se venden por separado.) |           |
| IPCT   | #100-IPCT |
| IPCL   | #100-IPCL |

**1. 8A (Short Bladed) #100-8A**

Se utiliza para retracción gingival (para esculpir por debajo de los márgenes), así como para aplicar material en el diente y esculpir por facial.

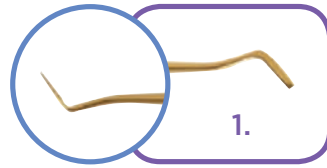

**2. 8AL (Long Bladed) #100-8AL**

Es aún más versátil que el 8A, permitiendo alcanzar áreas adicionales. Se utiliza también para aplicar el material y dar forma.

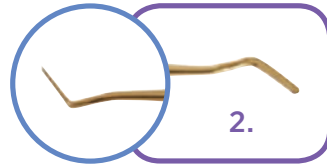

**3. BBA (Broad Blade Applicator-G3) #100-G3**

Este instrumento es una versión más ancha del 8A. Es el instrumento que elegirá si tiene que aplicar una buena cantidad de material.

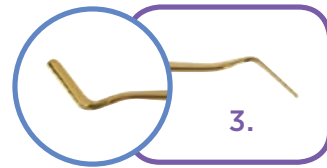

**4. IPCT (Short Bladed Extra-Thin) #100-IPCT**

Excelente elección para trabajar en interproximal así como para aplicar cordón. Su hoja fina llega hasta debajo de los márgenes.

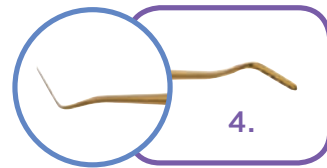

**5. IPCL (Long Bladed Extra-Thin) #100-IPCL**

Con este instrumento se pueden conseguir muchos objetivos porque tiene mucha flexibilidad debido a su finura. Se utiliza para trabajar interproximalmente, contornear y dar forma con mucha precisión.

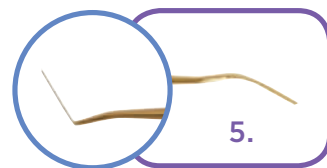

**6. Multi-Use: #100-MULT**

Se utiliza para hacer mamelones incisales esculpiendo sobre el composite (body) antes de añadir el material incisal. También se utiliza para aplicar y condensar suavemente composites posteriores especialmente en preparaciones de Clase II.

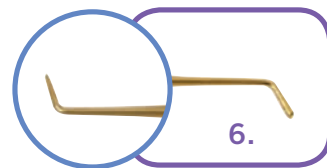

**7. IPC (Off-Angulo corto) #100-OAS**

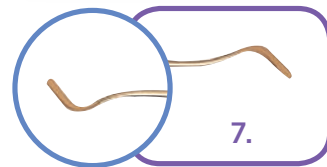

**8. IPC (Off-Angulo Largo) #100-OAL**

Estos instrumentos le permiten llegar a áreas difíciles con un instrumento de filo recto. Esto hace que el contornear y dar forma a la restauración tanto anterior como posterior, sea mucho más fácil de conseguir.

(Estos dos instrumentos no están incluidos en los kits)

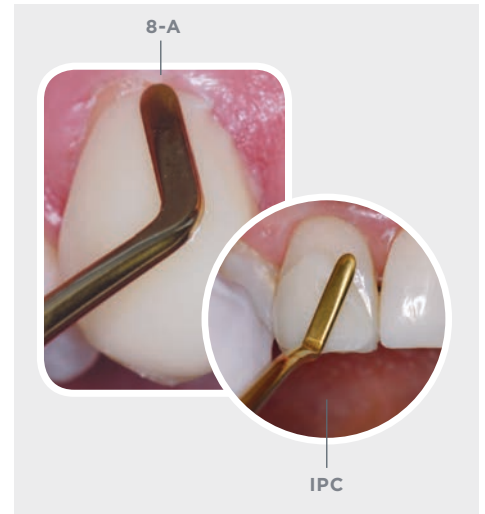
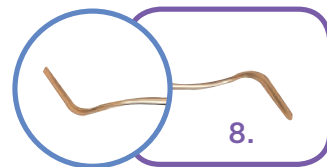

*“Los instrumentos de Cosmedent para aplicar composite, con su excelente variedad de formas, hacen que este kit sea su mejor elección. Con estos instrumentos puede hacer cualquier tipo de restauración.”*

– AGENCIA DE EVALUACIÓN INDEPENDIENTE

|   |           |
|---|-----------|
| <b>KIT COMPLETO ANTERIOR/POSTERIOR</b>      |           |
| (12 Instrumentos)                           | #100-100  |
| <b>KIT COMPLETO ANTERIORES</b>              |           |
| (6 Instrumentos)                            | #100-200  |
| <b>INSTRUMENTOS PARA ANTERIORES</b>         |           |
| 8A SHORT BLADED                             | #100-8A   |
| 8AL LONG BLADED                             | #100-8AL  |
| BBA BROAD BLADE APPLICATOR G3               | #100-G3   |
| IPCT SHORT BLADED EXTRA-THIN                | #100-IPCT |
| IPCL LONG BLADED EXTRA-THIN                 | #100-IPCL |
| MULTIUSO                                    | #100-MULT |
| <b>INSTRUMENTOS ESPECIALES</b>              |           |
| IPC OFF-ANGLE SHORT (No incluido en el kit) | #100-OAS  |
| IPC OFF-ANGLE LONG (No incluido en el kit)  | #100-OAL  |
| CARRY & PACK (No incluido en el kit)        | #100-CAPA |
| BANDEJA PARA INSTRUMENTOS                   | #901-106  |

**1. M1 (Bruñidor de bola) #100-M1**

Bruñidor de doble cara, terminado de una bola pequeña y otra mediana, utilizado para esculpir: hoyos, fisuras y surcos

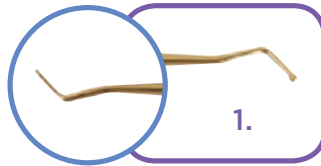

**2. 26-30 (Bruñidor de bola) #100-2630**

Un bruñidor de bola por un lado y un bruñidor con forma de huevo por el otro, utilizado para fundir el material con los márgenes en el contorneado final.

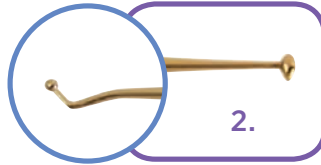

**3. SP1 (Super Plugger Small/Medium) #100-SPSM**

Este instrumento es muy versátil, tiene un obturador pequeño y mediano que se utiliza para condensar composites, especialmente dentro del área gingival, además cada uno de sus extremos tiene un borde redondo o angular para tallar la anatomía oclusal.

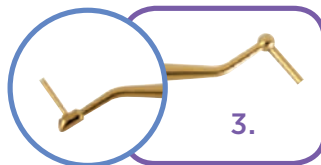

**4. SP2 (Super Plugger Medium/Large) #100-SPML**

Este instrumento debe utilizarse para condensar restauraciones grandes, además tiene los mismos bordes muy útiles del SP1 para tallar la anatomía oclusal.

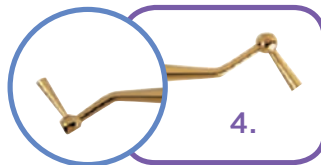

**5. POCL (Posterior Occlusal Contouring Instrument/Large) #100-OCL**

Su sistema único permite al profesional esculpir la anatomía secundaria y terciaria con cualquiera de las resinas para posteriores y simular fácilmente la anatomía oclusal deseada, incluyendo la punta de las cúspides y planos inclinados.

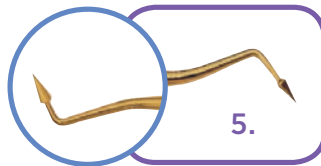

**6. POCS (Posterior Occlusal Contouring Instrument/Small) #100-OCS**

Igual que el anterior pero con los extremos más pequeños.

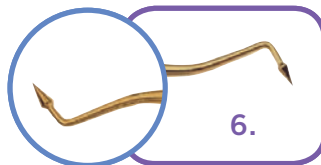

**7. Carry & Pack #100-CAPA**

Este nuevo instrumento está diseñado para llevar su composite a la preparación y poder manipularlo allí mismo. Como Carry & Pack es antiadherente, obtiene mejores resultados con menos complicaciones.



*"Diseñé Cosmedent Carry & Pack por la comodidad de que con un solo instrumento se pueda llevar composite a la la preparación, obturar y manipular con un fenomenal y antiadherente manejo".*

- MARTIN H. ZASE, DMD  
DESARROLLADOR DE CARRY & PACK

| KIT COMPLETO ANTERIOR/POSTERIOR          |           |
|--|-----------|
| (12 Instrumentos)                        | #100-100  |
| KIT COMPLETO POSTERIOR                   |           |
| (6 Instrumentos)                         | #100-300  |
| INSTRUMENTOS PARA POSTERIORES            |           |
| M1 BALL BURNISHER                        | #100-M1   |
| 26-30 BALL BURNISHER                     | #100-2630 |
| SP1 SUPER PLUGGER SMALL/MEDIUM           | #100-SPSM |
| SP2 SUPER PLUGGER MEDIUM/LARGE           | #100-SPML |
| POCL POSTERIOR OCCLUSAL CONTOURING/LARGE | #100-OCL  |
| POCS POSTERIOR OCCLUSAL CONTOURING/SMALL | #100-OCS  |
| INSTRUMENTOS ESPECIALES                  |           |
| IPC OFF-ANGLE SHORT (Ver pag 36.)        | #100-OAS  |
| IPC OFF-ANGLE LONG (Ver pag 36.)         | #100-OAL  |
| CARRY & PACK                             | #100-CAPA |
| BANDEJA PARA INSTRUMENTOS                | #901-106  |

# PRODUCTOS ESPECIALES Y ACCESORIOS

Con la ayuda de dentistas como Ud., Cosmedent ha desarrollado una línea de productos especiales que funcionan mejor para dentistas y pacientes.

En esta sección encontrará productos que se caracterizan por proporcionar comodidad y protección al paciente, excelente manejo y restauraciones con resultados duraderos.

*"Siempre he sentido que los productos de Cosmedent son materiales de alta calidad"*

– JOHN KOIS, DMD, MSD





# COSMESEAL®

SELLADOR DE FOSAS Y FISURAS  
FOTOPOLIMERIZABLE

COSMESEAL es un sellador de fosas y fisuras fotopolimerizable que ofrece un excelente manejo, protección sólida y buena resistencia al desgaste. COSMESEAL tiene un sistema de administración fácil para que pueda mejorar la colocación y el control.

- Invisible
- Radiopaco para una fácil detección
- Fuerte protección contra las caries
- Fácilmente diferenciable de la estructura dental por el tacto.
- Excelente manejo



CASO TERMINADO – SIN CARIES



APLICACIÓN  
DEL SELLADOR



DIENTE SELLADO

ODONTOLOGÍA Y FOTOGRAFÍA:  
BUD MOPPER, -DDS, MS-

## COSMESEAL CLEAR

Indetectable por el color pero radiopaco para una fácil detección.

## COSMESEAL FILLED

La química única del microfill hace que este sellador sea más resistente al desgaste, menos susceptible a las manchas y altamente pulible.

# MATRIX BANDS™

MATRICES PRECONTORNEADAS  
ULTRA DELGADAS

Debido a que las matrices de Cosmedent son pre contorneadas, se ahorra tiempo y son fácil de utilizar por el odontólogo. Estas matrices ultra finas permiten desarrollar un contacto más consistente en los dientes posteriores. Están disponibles en dos tamaños, regular y para dientes deciduos. (PT Matrix bands)

- Proporcionan una transición de la amalgama al composite muy fácil
- Ultradelgada
- Retenedor Tofflemire®
- Permiten que las áreas de contacto en posteriores sean más consistentes.
- También disponible en tamaño de diente primario



|   |          |
|---|----------|
| <b>COSMESEAL JERINGA INDIVIDUAL</b><br>(jeringa de 1 gr. con 3 puntas)                      |          |
| CLEAR (3 puntas - calibre 25)   | #617-0CL |
| FILLED (3 puntas - calibre 25)  | #617-10W |
| <b>COSMESEAL KIT DE 3 JERINGAS</b><br>(3 jeringas de 1 gr.)                                 |          |
| CLEAR KIT DE 3 JERINGAS   | #617-3CL |
| FILLED KIT DE 3 JERINGAS  | #617-30W |
| CUSTOM KIT DE 3 JERINGAS  | #617-30C |
| <b>COSMESEAL REPUESTOS DE PUNTA DE JERINGA</b><br>(Se venden en paquetes de 20)             |          |
| Puntas de calibre 25 (usar con ambas)   | #203-105 |
| <b>MATRIX BANDS</b><br><b>BANDAS DE METAL CONTORNEADAS</b><br>(se venden en paquetes de 24) |          |
| MATRIX BANDS/ REGULAR   | #409-101 |
| MATRICES PEDIÁTRICAS<br>ULTRADELGADAS   | #410-101 |

# COSMEDENT® SAMPLER KIT

El sistema galardonado de composites de Cosmedent, está ahora disponible en kits convenientemente seleccionados. Con este increíble ahorro, puede probar una amplia gama de composites de Cosmedent mejor valorados, así como los productos de pulido diseñados para ayudarle a conseguir resultados fiables, caso tras caso.

"Este kit es una maravillosa introducción a algunos de los fantásticos materiales tales como Renamel Microfill, Nano y Microhíbrido. Este kit es ideal ya que contiene todo lo que necesita al alcance de su mano, o la de su asistente, siendo una gran introducción a la odontología adhesiva."

- Howard Glazer, DDS



## COSMEDENT SAMPLER KIT

- Jeringas Renamel Micropartículas A1, A2 y Light Incisal
- Renamel NANO PLUS A1 y A2
- Renamel Microhíbrido A1 y A2
- 1 Pink Opaque y Opacificadores Creative Color A1 y A2
- 1 Jeringa Renamel De-Mark
- 1 Jeringa Brush & Sculpt
- Cosmedent Clear Liquid Resin
- Sistema de Adhesión Complete
- Pasta de pulido Enamelize
- Mini FlexiDiscs 5/8 con los siguientes granos: Grueso, Medio, Fino y SuperFino
- FlexiCups Medio y SuperFino
- FlexiPoints Medio y SuperFino
- Mini FlexiBuffs y 2 Felt FlexiPoints
- 24 Matrices Posteriores Ultra Delgadas
- 2 Pinceles Cosmedent #1 y #3
- 4 Instrumentos para la colocación de composite Cosmedent : 8A, BBA-G3, IPCT, y Multiuso
- 2 Mini Mandriles, más 3 puntas de: calibre 22 negra, calibre 19 plata, y calibre 18 rosa

COSMEDENT SAMPLER KIT #800-000

## PINCELES COSMEDENT

(se venden individualmente)

|                        |          |
|------------------------|----------|
| #1 PINCEL FINO/RECTO   | #201-101 |
| #1 PINCEL FINO/DOBLADO | #201-201 |
| #2 PINCEL EN PUNTA     | #201-102 |
| #3 PINCEL CUADRADO     | #201-103 |

## LIMPIADOR DE PINCELES 5ML.

|  |          |
|--|----------|
| LIMPIADOR DE PINCELES BOTELLA DE 5 ML. | #603-115 |
|--|----------|

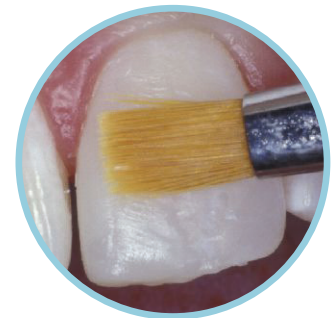

## PINCEL DEL #3 COSMEDENT

ODONTOLOGÍA Y FOTOGRAFÍA: ROBERT MARGAS, DDS, FAACD



**NO  
DISPONIBLE**

## LIMPIADOR DE PINCELES

Botella de 5 ml. para ayudar a mantener los pinceles limpios

# PINCELES COSMEDENT

## EL DENTISTA COMO ARTISTA

Los pinceles de Cosmedent son muy populares y excelentes para la aplicación de opacificadores, tintes, adhesivos, silano, Brush & Sculpt y para retirar cemento antes de la polimerización. El pincel #1 se utiliza para detalles muy finos y los pinceles #2 y #3 para el resto de las necesidades durante las restauraciones. Los pinceles se venden por separado.



## RESINKEEPER™

Esta superficie de trabajo muy conveniente, ayuda a organizar los materiales que se polimerizan por luz, antes de la restauración.

Completamente reversible, nuestro Resin Keeper es una caja compacta caracterizada por tener una tapa hermética a la luz, que evita la polimerización prematura de los materiales. Tiene una superficie de trabajo reversible con ocho huecos por lado donde se mezclan los materiales. Esta superficie de trabajo es autoclavable y se limpia fácilmente con alcohol.

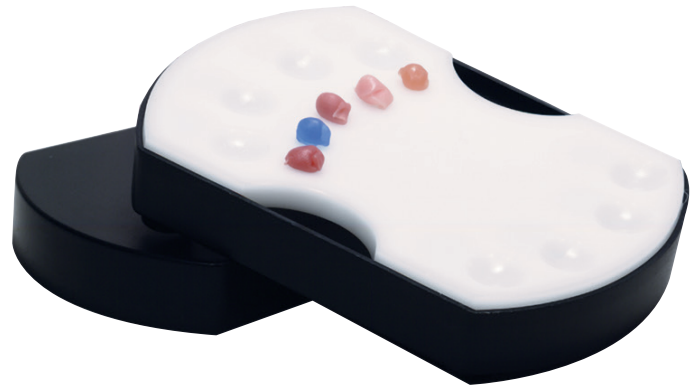

## COMPOSITE CADDY™

Es un organizador de plexiglás en forma de "U" en el que se pueden acomodar hasta 28 jeringas en la parte superior. Una bandeja con separadores a los lados contiene los carpules, puntas y botellas.



## COMPULE GUN™

Pistola dispensadora para carpules.



|  |          |
|--|----------|
| <b>RESINKEEPER</b>                       |          |
| <b>PALETA DE MEZCLA Y ALMACENAMIENTO</b> |          |
| PALETA DE MEZCLA Y ALMACENAMIENTO        | #901-101 |
| <b>COMPOSITE CADDY</b>                   |          |
| CADDY PARA 28 JERINGAS                   | #905-101 |
| <b>PISTOLA DE CARPULES</b>               |          |
| PISTOLA PARA MONODOSIS                   | #100-GUN |

**NO  
DISPONIBLE**

DIQUE DE GOMA FOTOPOLIMERIZABLE

# GINGA-Guard™

Dique De Goma Fotopolimerizable

GINGA-Guard protege el tejido gingival librando a sus pacientes del dolor. Este dique de resina fotopolimerizable previene el daño o lesión del tejido gingival, la estructura del diente adyacente y restauraciones de porcelana que pueda producirse durante el blanqueamiento, microabrasión o la aplicación de ácido fluorhídrico. GINGA-Guard elimina virtualmente la sensibilidad del paciente y es fácil de extraer debido a su alta flexibilidad y una composición química antiadherente.

- Elimina la sensibilidad del paciente
- Previene daños en el tejido gingival
- Químicamente antiadherente, alta flexibilidad y fácil extracción
- Excelente consistencia para una fácil aplicación

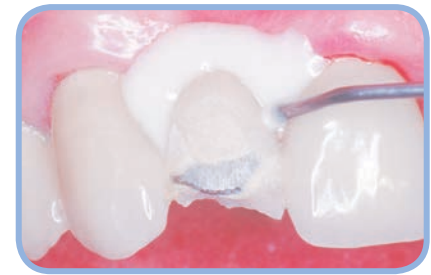

ODONTOLOGÍA Y FOTOGRAFÍA:  
BUD MOPPER, DDS, MS

*"¡GINGA-Guard es un ganador! Tiene una textura notable y presenta muy poca reacción exotérmica. Lo estoy incluyendo en mi seminario como uno de mis 20 mejores productos."*

- RAYMOND BERLOTTI, DDS

*"GINGA-Guard es cómodo para el paciente y el profesional. A mis pacientes les gusta mucho porque es más cómodo que el dique."*

- CHARLIE COX, DDS

# OXYGONE™

Inhibidor de Oxígeno

Oxygone es una glicerina soluble en agua, utilizada para inhibir la capa de oxígeno. Puede utilizarse antes de pulir el composite o el cemento después de la cementación. Hace que el pulido sea mucho más fácil. Oxygone presenta excelente viscosidad y propiedades de manejo.

- Elimina la capa de oxígeno inhibida
- Excelente viscosidad
- Fácil manejo



|  |          |
|--|----------|
| <b>GINGA-Guard DIQUE DE RESINA</b><br>(3 gr. más 6 puntas — 3 de calibre 16 y 3 blancas) |          |
| 1 JERINGA  | #902-101 |
| <b>GINGA-Guard PUNTAS DE JERINGA</b>   |          |
| (Paquete de 25 - blancas)  | #203-402 |
| <b>OXYGONE GEL</b><br>(3 gr. más 3 puntas de calibre 25)                                 |          |
| JERINGA INDIVIDUAL   | #602-115 |

**NO  
DISPONIBLE**

# ÍNDICE DE PRODUCTOS

AYUDANDO A TENER ÉXITO CON PRODUCTOS DE CALIDAD Y APOYO ESPECIALIZADO

|  |       |
|--|-------|
| <b>All Ceramic Polishing Kits</b><br>Intraoral y Extraoral |       |
| Acabado y Pulido .....                                     | 19    |
| <b>Brush &amp; Sculpt</b>                                  |       |
| Composites .....   | 8     |
| <b>Brushes (pinceles)/ Brush Cleaner</b>                   |       |
| Productos Especiales y Accesorios .....                    | 41    |
| <b>Color Modifier, White</b>                               |       |
| Sistema Insure/Cemento de resina .....                     | 26    |
| <b>Composite Caddy</b>                                     |       |
| Accesorios .....   | 42    |
| <b>Composite Instrumentos de colocación</b>                |       |
| Instrumentos .....   | 34-37 |
| <b>Compule Gun</b>   |       |
| Accesorios .....   | 42    |
| <b>COSMECORE Material de reconstrucción</b>                |       |
| Core, Post & Splinting .....                               | 30    |
| <b>Complete Sistema Universal de Adhesión</b>              |       |
| Agente de Adhesión y Grabado .....                         | 33    |
| <b>COSMESEAL Light-Cure Pit and Fissure Sealant</b>        |       |
| Cosmedent para niños .....                                 | 40    |
| <b>Creative Color Opaquers and Tints</b>                   |       |
| Opaquers y Tintes .....                                    | 12    |
| <b>Dentin/EnamelETCH</b>                                   |       |
| Agente de Adhesión y Grabado .....                         | 33    |
| <b>DE-MARK Fluido</b>                                      |       |
| Composites .....   | 8     |
| <b>Enamelize Pasta de Óxido de Aluminio</b>                |       |
| Acabado y pulido .....                                     | 17    |
| <b>Felt FlexiBuffs</b>                                     |       |
| Acabado y Pulido .....                                     | 18    |
| <b>FlexiBrush Flame and Cup</b>                            |       |
| Acabado y Pulido .....                                     | 22    |
| <b>FlexiCups</b>   |       |
| Acabado y Pulido .....                                     | 18    |
| <b>FlexiDiamond Strips</b>                                 |       |
| Acabado y Pulido .....                                     | 21    |
| <b>FlexiDiscs Mini Center</b>                              |       |
| Acabado y Pulido .....                                     | 16    |
| <b>FlexiPoints</b>   |       |
| Acabado y Pulido .....                                     | 18    |
| <b>FlexiSAW</b>  |       |
| Acabado y Pulido .....                                     | 21    |
| <b>FlexiStrips</b>   |       |
| Acabado y Pulido .....                                     | 20    |
| <b>Gingafill</b>   |       |
| Composites .....   | 9     |
| <b>GINGA-Guard Light-Cure Resin Dam</b>                    |       |
| Productos especiales .....                                 | 43    |
| <b>Instruments</b>   |       |
| Instrumentos antiadherentes.....                           | 34-37 |
| <b>Insure Color Guide</b>                                  |       |
| Cemento de resina .....                                    | 27    |
| <b>Insure/Insure Lite</b>                                  |       |
| Cemento de resina .....                                    | 26    |
| <b>Insure Lite Clear/Simulcure AutoMix</b>                 |       |
| Cemento de resina .....                                    | 27    |
| <b>Mandrels: Mini</b>                                      |       |
| Acabado y Pulido .....                                     | 16    |
| <b>Matrix Bands</b>  |       |
| Accesorios .....   | 40    |
| <b>NANO/Microhybrid Diamond Polishing Kit</b>              |       |
| Acabado y Pulido .....                                     | 22    |
| <b>Oxigone Gel Inhibidor de Oxígeno</b>                    |       |
| Productos Especiales y Accesorios .....                    | 43    |
| <b>Pink Opaque Creative Color</b>                          |       |
| Opaquers y Tintes .....                                    | 13    |
| <b>PORCELIZE Diamond Polishing Paste System</b>            |       |
| Acabado y Pulido .....                                     | 20    |
| <b>Primary Tooth Matrix Bands</b>                          |       |
| Cosmedent para niños .....                                 | 40    |
| <b>Renamel DE-MARK</b>                                     |       |
| Composites .....   | 8     |
| <b>Renamel Fuidos: Microhíbrido y Micropartículas</b>      |       |
| Composites .....   | 7     |
| <b>Renamel Microfill</b>                                   |       |
| Composites .....   | 2-4   |
| <b>Renamel Microfill SuperBrite</b>                        |       |
| Composites .....   | 4     |
| <b>Renamel Microhybrid</b>                                 |       |
| Composites .....   | 6     |
| <b>Renamel Microhybrid SuperBrite</b>                      |       |
| Composites .....   | 6     |
| <b>Renamel NANO Plus</b>                                   |       |
| Composites .....   | 5     |
| <b>Renamel Posterior</b>                                   |       |
| Composites .....   | 9     |
| <b>Renamel Sistema de Restauración</b>                     |       |
| Composites .....   | 2-13  |
| <b>ResinKeeper Paleta de mezclas y conservación</b>        |       |
| Productos Especiales y Accesorios .....                    | 42    |
| <b>RSVP Rapid Simplified Veneer Provisionals</b>           |       |
| Material Provisional .....                                 | 31    |
| <b>Silanator (Etching System Component)</b>                |       |
| Agente de Adhesión y Grabado .....                         | 33    |
| <b>Top Finisher System</b>                                 |       |
| Acabado y Pulido .....                                     | 23    |

# CEE | CHICAGO

Localizado en el centro de Chicago, el CEE es un centro de enseñanza práctica, que está dedicado a ayudar a los odontólogos a tener éxito con la técnica de adhesión con composites. En este estado de educación artística, los odontólogos se beneficiarán del ambiente que proporcionan las clases reducidas, prácticas, profesores dedicados, y las oportunidades de establecer inestimables contactos. El CEE beneficiará al profesional, tanto financiera como profesionalmente al añadir valor a su clínica.

## Asista al CEE si desea:

- Mantenerse al tanto de los avances y procedimientos actuales en técnicas con composite
- Mejorar su técnica a través de prácticas y aprendizaje interactivo
- Obtener respuestas a sus preguntas y recibir atención individualizada que le ayudará a solucionar los problemas más frustrantes
- Aprender nuevas técnicas para mejorar su clínica
- Trabajar con materiales galardonados
- Aprender habilidades invaluable de un personal muy experimentado
- Relacionarse con otros odontólogos y una vez finalizado el curso recibir tutoría



**Si es Ud. un apasionado en mejorar su clínica y está listo para abrirle la puerta a una nueva odontología, entonces el CEE es para Ud. Visite [CosmedentEstheticExcellence.com](http://CosmedentEstheticExcellence.com) o contacte con: SAS Exclusivas Dentales S.L. – tel. 963318110**



La instalación de vanguardia de Cosmedent apoya el aprendizaje práctico con su pequeña clase en el corazón del centro de Chicago.

## CONFERENCIANTES CEE



"BUD" MOPPER, DDS, MS



JASON SMITHSON, BDS,  
DIPRESTDENTRCS (ENG)



CORKY WILLHITE, DDS, FAACD



NEWTON FAHL, DDS, MS



DENNIS B. HARTLIEB,  
DDS, AAACD



BRIAN P. LESAGE, DDS, FAACD



ROBERT MARGEAS, DDS, FAACD



DIPESH PARMAR, BDS



MATTHEW COSTA, DMD



GALEN DETRIK, DDS

**SAS EXCLUSIVAS DENTALES S.L.**

Av. de Francia 19 esc. C 1º - 2º  
46023 Valencia ESPAÑA

Para pedidos llamar al tfno:

**96 331 81 10**

[www.sasexclusivasdentales.es](http://www.sasexclusivasdentales.es)

[www.sasformaciondental.com](http://www.sasformaciondental.com)

[info@sasexclusivasdentales.es](mailto:info@sasexclusivasdentales.es)

*¡El futuro de los Nano composites ha llegado!*



PODEMOS AYUDARLE  
A TENER ÉXITO

**COSMEDENT®**  
*Spreading Smiles®*